

ПРАВИТЕЛЬСТВО ЯРОСЛАВСКОЙ ОБЛАСТИ

ПОСТАНОВЛЕНИЕ

от 26 июля 2019 г. N 524-п

**ОБ ИЗМЕНЕНИИ ГРАНИЦ ТУРИСТСКО-РЕКРЕАЦИОННОЙ МЕСТНОСТИ "ПАРК
ДЕМИНО" И О ВНЕСЕНИИ ИЗМЕНЕНИЙ В ПОСТАНОВЛЕНИЯ ПРАВИТЕЛЬСТВА
ОБЛАСТИ ОТ 01.07.2010 N 460-П, ОТ 28.06.2017 N 530-П**

В соответствии с Земельным кодексом Российской Федерации, Федеральным законом от 14 марта 1995 года N 33-ФЗ "Об особо охраняемых природных территориях", Законом Ярославской области от 28 декабря 2015 г. N 112-з "Об особо охраняемых природных территориях регионального и местного значения в Ярославской области", постановлением Правительства области от 27.09.2012 N 981-п "Об утверждении Порядка создания, реорганизации и упразднения особо охраняемых природных территорий регионального значения в Ярославской области", на основании заключения государственной экологической экспертизы от 27.10.2016 N 15/2016, утвержденного приказом департамента охраны окружающей среды и природопользования Ярославской области от 27.10.2016 N 31Э "Об утверждении заключения экспертной комиссии", и согласования Министерства природных ресурсов и экологии Российской Федерации от 20.02.2017 N 05-12-29/5087

ПРАВИТЕЛЬСТВО ОБЛАСТИ ПОСТАНОВЛЯЕТ:

1. Снять статус особо охраняемой природной территории с территории, занятой земельным участком с кадастровым номером 76:14:030401:170 площадью 500 кв. м и прилегающим к нему земельным участком площадью 10431 кв. м, образующими единый контур и расположенными к юго-западу от дер. Демино Шашковского сельского округа Назаровского сельского поселения Рыбинского муниципального района.

2. В связи с необратимой утратой особого природоохранного значения исключить из границ туристско-рекреационной местности "Парк Демино" земельные участки, указанные в пункте 1.

3. Внести в Перечень особо охраняемых природных территорий Ярославской области, утвержденный постановлением Правительства области от 01.07.2010 N 460-п "Об утверждении Перечня особо охраняемых природных территорий Ярославской области и о признании утратившими силу отдельных постановлений Администрации области и Правительства области", изменение согласно приложению 1.

4. Внести в Положение о туристско-рекреационной местности "Парк Демино", утвержденное постановлением Правительства области от 28.06.2017 N 530-п "О реорганизации памятника природы, утверждении Положения о туристско-рекреационной местности "Парк Демино" и о внесении изменений в постановление Правительства области от 01.07.2010 N 460-п", изменения согласно приложению 2.

5. Постановление вступает в силу через 10 дней после его официального опубликования.

Председатель
Правительства области
Д.А.СТЕПАНЕНКО

Приложение 1
к постановлению
Правительства области
от 26.07.2019 N 524-п

**ИЗМЕНЕНИЕ,
ВНОСИМОЕ В ПЕРЕЧЕНЬ ОСОБО ОХРАНЯЕМЫХ
ПРИРОДНЫХ ТЕРРИТОРИЙ ЯРОСЛАВСКОЙ ОБЛАСТИ**

Раздел 3 изложить в следующей редакции:

N п/п	Наименование и местонахождение охраняемой территории	Площадь охраняемой территории (га)	Ответственные за соблюдение режима использования охраняемой территории	Граница охраняемой территории	Примечание
1	2	3	4	5	6
3. ТУРИСТСКО-РЕКРЕАЦИОННЫЕ МЕСТНОСТИ					
Рыбинский МР					
	Парк Демино	824,8658	ГКУ ЯО "Рыбинское лесничество", ЗАО "Центр лыжного спорта "Демино", собственники,	местоположение - Ярославская область, Рыбинский МР, Назаровское сельское поселение, в границах	ТРМ 1

			<p>владельцы и пользователи земельных участков</p>	<p>территории, ограниченной на западе долиной р. Колокши и дер. Вокшерينو, на севере автомобильной дорогой "Рыбинск - Тутаев (до Помогалова)" от дер. Вокшерино до дер. Погорелка и населенными пунктами Демино, Ераково, на востоке 1120-м кварталом Борзовского участкового лесничества (Колокшинский участок) ГКУ ЯО "Рыбинское лесничество" и грунтовой дорогой до дер. Пирогово, на юге береговой линией р. Волги, населенными пунктами Пирогово, Василево, Седлово; схема границ и перечень координат поворотных точек границ приведены в приложениях 1 и 2 к ТРМ 1</p>
--	--	--	--	---

Приложение 2
к постановлению
Правительства области
от 26.07.2019 N 524-п

**ИЗМЕНЕНИЯ,
ВНОСИМЫЕ В ПОЛОЖЕНИЕ О ТУРИСТСКО-РЕКРЕАЦИОННОЙ
МЕСТНОСТИ "ПАРК ДЕМИНО"**

1. В пункте 5 цифры "825,959" заменить цифрами "824,8658".
2. Схему границ туристско-рекреационной местности "Парк Демино" (приложение 1 к Положению), перечень координат поворотных точек границ туристско-рекреационной местности "Парк Демино" (приложение 2 к Положению) изложить в следующей редакции:

"Приложение 1
к Положению

**СХЕМА
границ туристско-рекреационной местности "Парк Демино"**

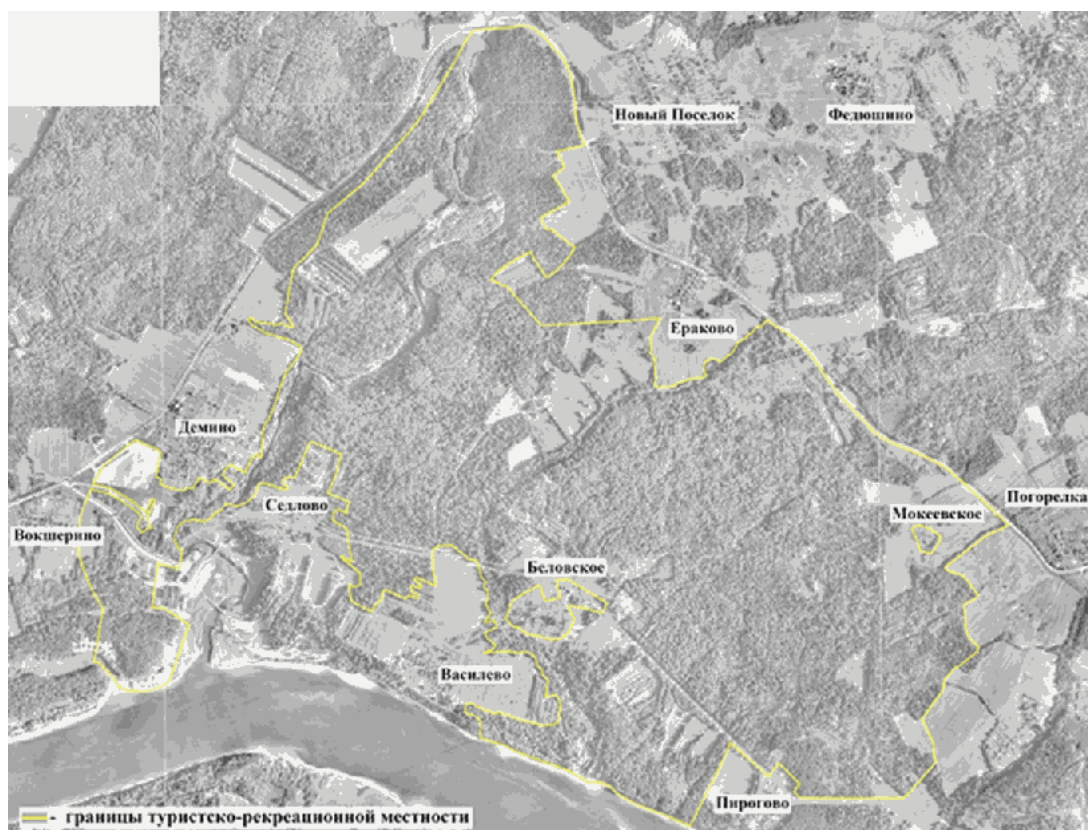

ПЕРЕЧЕНЬ
координат поворотных точек границ
туристско-рекреационной местности "Парк Демино"

Номер точки	Координаты <*>	
	X	Y
1	2	3
1	422726,54	1284071,84
2	422889,14	1284263,63
3	423026,51	1284385,33
4	423163,90	1284507,04
5	423241,98	1284566,35
6	423354,67	1284633,94
7	423410,16	1284667,22
8	423476,78	1284707,18
9	423520,68	1284733,51
10	423612,45	1284780,69
11	423672,37	1284822,61
12	423676,28	1284877,74
13	423679,54	1284906,55
14	423687,19	1284999,59
15	423690,08	1285037,27
16	423695,74	1285059,34
17	423697,42	1285088,95
18	423693,33	1285111,69
19	423677,71	1285145,67
20	423655,21	1285173,19
21	423640,54	1285190,06
22	423585,50	1285238,43
23	423580,38	1285238,83
24	423564,58	1285252,35
25	423563,30	1285257,08
26	423531,54	1285283,90
27	423485,56	1285308,66
28	423443,77	1285322,92
29	423408,07	1285332,14

30	423369,85	1285338,11
31	423284,35	1285347,46
32	423244,97	1285350,21
33	423194,96	1285358,56
34	423137,72	1285374,79
35	423118,49	1285378,85
36	423082,24	1285394,47
37	423048,85	1285252,79
38	422966,85	1285294,07
39	422925,54	1285235,13
40	422791,65	1285318,92
41	422706,57	1285169,34
42	422648,29	1285201,30
43	422646,67	1285232,92
44	422618,69	1285258,06
45	422551,79	1285348,87
46	422538,71	1285341,42
47	422508,09	1285318,31
48	422480,68	1285295,21
49	422464,53	1285281,25
50	422446,25	1285264,06
51	422426,38	1285244,18
52	422406,51	1285214,62
53	422398,97	1285201,73
54	422402,74	1285197,42
55	422426,38	1285181,83
56	422464,53	1285158,74
57	422500,53	1285136,70
58	422532,79	1285119,50
59	422503,24	1285063,62
60	422474,75	1285015,79
61	422444,12	1284970,66
62	422433,90	1284956,14
63	422422,62	1284944,85
64	422409,19	1284933,60
65	422393,91	1284920,44
66	422389,86	1284916,96
67	422387,48	1284915,07

68	422349,38	1285000,70
69	422150,73	1285176,77
70	422159,00	1285326,15
71	422162,74	1285404,13
72	422173,03	1285585,34
73	422187,87	1285789,32
74	422149,86	1285766,15
75	422100,45	1285741,18
76	422080,00	1285736,11
77	422044,34	1285740,27
78	422024,07	1285738,10
79	422009,88	1285737,35
80	421979,56	1285757,32
81	421953,25	1285761,99
82	421838,06	1285761,04
83	421830,66	1285780,74
84	421837,65	1285858,19
85	421851,91	1285875,85
86	421862,34	1285909,42
87	421876,85	1285946,50
88	421877,63	1285979,70
89	421884,63	1286012,12
90	421893,18	1286022,23
91	421901,48	1286016,01
92	421912,88	1286012,85
93	421946,15	1286014,99
94	421961,96	1286017,58
95	421970,77	1286027,44
96	421980,36	1286046,63
97	421976,47	1286068,93
98	421967,40	1286097,72
99	421972,84	1286113,28
100	421985,02	1286122,62
101	421995,65	1286139,99
102	422008,95	1286158,46
103	422034,61	1286174,02
104	422063,90	1286186,73

105	422069,34	1286201,77
106	422086,29	1286225,67
107	422105,47	1286242,79
108	422116,36	1286263,80
109	422131,13	1286269,76
110	422143,57	1286289,47
111	422148,50	1286307,89
112	422182,61	1286339,74
113	422160,87	1286363,02
114	422129,98	1286407,28
115	422118,37	1286429,48
116	422096,49	1286459,53
117	422070,57	1286491,35
118	422052,18	1286512,05
119	422014,88	1286547,88
120	421991,84	1286567,30
121	421971,13	1286582,90
122	421925,85	1286613,69
123	421853,09	1286662,47
124	421820,45	1286686,94
125	421794,11	1286708,02
126	421741,21	1286757,76
127	421682,86	1286813,05
128	421628,45	1286863,64
129	421607,43	1286884,76
130	421594,58	1286899,35
131	421583,30	1286915,49
132	421567,95	1286938,61
133	421549,22	1286974,83
134	421534,67	1287006,16
135	421506,18	1287076,38
136	421489,21	1287116,25
137	421462,74	1287173,50
138	421439,02	1287219,65
139	421420,58	1287251,75
140	421401,22	1287277,76
141	421349,02	1287338,49
142	421285,47	1287407,40

143	421189,40	1287509,16
144	421181,64	1287507,17
145	421171,44	1287517,72
146	421174,08	1287528,38
147	421120,82	1287582,85
148	421065,99	1287466,92
149	420904,28	1287255,18
150	420886,36	1287270,03
151	420861,36	1287343,67
152	420834,86	1287369,49
153	420756,62	1287426,06
154	420732,69	1287397,38
155	420724,28	1287372,22
156	420714,29	1287353,58
157	420642,92	1287357,93
158	420576,11	1287365,12
159	420533,71	1287382,42
160	420491,31	1287430,73
161	420466,96	1287418,09
162	420397,03	1287330,59
163	420384,64	1287305,85
164	420361,61	1287285,73
165	420339,68	1287265,98
166	420316,65	1287251,72
167	420262,99	1287241,01
168	420122,38	1287137,46
169	419995,22	1287197,35
170	419936,71	1287195,58
171	419901,57	1287208,77
172	419739,54	1287072,96
173	419711,03	1287036,99
174	419711,69	1286672,07
175	419714,59	1286509,44
176	419745,34	1286477,41
177	419787,30	1286505,85
178	419895,05	1286397,60
179	419823,92	1286343,61

180	420000,01	1286147,15
181	419957,48	1286133,45
182	419812,20	1286064,18
183	419744,23	1286027,93
184	419567,88	1285941,39
185	419626,19	1285809,03
186	419686,65	1285648,89
187	419737,66	1285561,89
188	419775,45	1285525,26
189	419794,90	1285465,26
190	419794,41	1285416,32
191	419815,25	1285378,12
192	419826,16	1285365,24
193	419835,24	1285344,83
194	419855,59	1285314,70
195	419942,39	1285070,36
196	419967,06	1285012,99
197	419987,93	1284977,01
198	420022,22	1284861,28
199	420093,65	1284863,87
200	420126,45	1284851,21
201	420154,53	1284782,56
202	420197,67	1284789,12
203	420201,03	1284812,54
204	420172,94	1284872,01
205	420147,16	1284939,02
206	420157,50	1284959,11
207	420115,73	1285064,09
208	420104,79	1285129,36
209	420089,15	1285166,45
210	420089,67	1285226,29
211	420089,68	1285238,72
212	420108,51	1285262,98
213	420203,05	1285271,92
214	420235,32	1285258,68
215	420241,44	1285245,85
216	420237,66	1285196,51
217	420320,79	1285211,12

218	420345,77	1285182,74
219	420370,24	1285180,42
220	420397,39	1285153,65
221	420428,30	1285150,57
222	420450,88	1285133,15
223	420465,42	1285103,23
224	420462,83	1285031,90
225	420470,40	1285003,87
226	420464,73	1284934,29
227	420462,85	1284890,56
228	420457,09	1284876,31
229	420464,83	1284884,63
230	420476,07	1284921,76
231	420502,85	1284942,20
232	420538,24	1284896,93
233	420558,60	1284887,76
234	420566,44	1284885,20
235	420592,98	1284946,60
236	420610,98	1284944,47
237	420625,42	1284932,47
238	420629,87	1284928,77
239	420618,62	1284882,96
240	420624,56	1284881,48
241	420664,79	1284914,76
242	420717,64	1284888,66
243	420746,98	1284905,02
244	420782,73	1284898,55
245	420799,12	1284881,17
246	420830,31	1284886,95
247	420850,58	1284869,12
248	420898,00	1284855,80
249	420931,80	1284846,31
250	420934,82	1284845,46
251	420936,23	1284838,90
252	420941,90	1284816,50
253	420945,36	1284795,35
254	420961,70	1284787,39

255	420969,47	1284776,99
256	421016,33	1284714,26
257	421014,08	1284645,03
258	420999,83	1284623,09
259	420997,26	1284619,14
260	420980,50	1284617,64
261	420976,69	1284617,30
262	420955,55	1284615,40
263	420946,40	1284615,76
264	420903,28	1284618,82
265	420806,18	1284630,00
266	420852,14	1284532,10
267	420840,66	1284517,72
268	420811,41	1284558,83
269	420794,31	1284553,90
270	420812,14	1284510,42
271	420796,99	1284503,05
272	420778,57	1284509,44
273	420759,73	1284542,36
274	420742,32	1284535,04
275	420755,76	1284506,65
276	420757,27	1284488,28
277	420740,75	1284477,08
278	420788,26	1284369,99
279	420773,46	1284355,86
280	420743,37	1284355,82
281	420699,50	1284312,88
282	420674,66	1284301,24
283	420728,74	1284195,54
284	420815,73	1284185,68
285	420803,96	1284212,34
286	420805,80	1284234,75
287	420820,80	1284241,63
288	420870,41	1284244,16
289	420955,61	1284140,28
290	420962,50	1284147,17
291	420930,87	1284198,66
292	421032,70	1284184,01

293	421064,31	1284179,46
294	421073,57	1284178,13
295	421094,49	1284175,12
296	421101,81	1284173,97
297	421145,14	1284100,30
298	421172,29	1284104,72
299	421196,41	1284109,17
300	421202,23	1284126,58
301	421185,54	1284171,38
302	421241,43	1284187,82
303	421285,20	1284077,93
304	421362,53	1284110,11
305	421410,05	1284125,51
306	421488,89	1284142,92
307	421551,80	1283994,90
308	421549,02	1283982,85
309	421363,62	1283903,59
310	421368,25	1283870,22
311	421361,30	1283846,58
312	421341,37	1283842,87
313	421331,52	1283850,51
314	421317,04	1283869,35
315	421309,85	1283866,98
316	421303,30	1283857,67
317	421339,51	1283742,76
318	421336,27	1283720,05
319	421280,19	1283700,12
320	421264,89	1283686,21
321	421235,23	1283652,84
322	421217,84	1283604,87
323	421232,89	1283553,07
324	421198,96	1283528,70
325	421188,48	1283505,35
326	421185,35	1283495,16
327	421171,62	1283485,65
328	421157,19	1283471,53
329	421145,32	1283449,72

330	421138,91	1283430,16
331	421144,68	1283408,35
332	421153,00	1283392,01
333	421141,91	1283344,37
334	421131,64	1283319,84
335	421122,65	1283308,62
336	421112,17	1283301,96
337	421099,89	1283297,08
338	421075,85	1283286,49
339	421060,29	1283284,56
340	421032,39	1283291,14
341	421000,00	1283306,70
342	420990,54	1283325,79
343	420898,88	1283312,91
344	420902,31	1283275,91
345	420923,00	1283194,43
346	420893,48	1283195,48
347	420694,44	1283169,30
348	420692,06	1283231,18
349	420606,37	1283360,31
350	420338,25	1283265,33
351	420305,93	1283251,15
352	420285,75	1283213,44
353	420262,11	1283128,16
354	420269,99	1283046,35
355	420286,21	1283001,16
356	420340,16	1282963,68
357	420407,66	1282899,72
358	420416,92	1282870,45
359	420689,46	1282915,41
360	420779,03	1282864,92
361	420901,51	1282811,12
362	421016,22	1282783,31
363	421068,31	1282788,34
364	421181,61	1282803,70
365	421308,23	1282852,84
366	421310,35	1282854,01
367	421299,45	1282912,68

368	421294,93	1282930,23
369	421289,95	1282940,96
370	421270,27	1282975,89
371	421245,75	1283010,07
372	421219,44	1283050,13
373	421202,80	1283066,15
374	421178,31	1283098,72
375	421159,38	1283110,06
376	421156,26	1283111,51
377	421112,93	1283094,94
378	421097,57	1283107,04
379	421099,10	1283118,72
380	421107,16	1283122,04
381	421109,79	1283140,69
382	421119,74	1283150,48
383	421156,82	1283133,29
384	421278,80	1283182,43
385	421286,27	1283163,88
386	421179,96	1283121,05
387	421191,94	1283113,87
388	421217,82	1283079,45
389	421234,93	1283062,98
390	421262,24	1283021,39
391	421287,15	1282986,66
392	421288,09	1282984,36
393	421288,55	1282982,21
394	421307,76	1282950,09
395	421313,84	1282936,99
396	421318,99	1282917,01
397	421328,81	1282864,14
398	421426,42	1282917,73
399	421538,17	1283053,12
400	421562,10	1283087,84
401	421547,61	1283111,16
402	421522,18	1283174,28
403	421499,97	1283213,64
404	421370,54	1283191,51

405	421357,45	1283214,59
406	421334,58	1283208,68
407	421307,70	1283279,50
408	421296,16	1283335,33
409	421314,89	1283347,57
410	421308,44	1283377,67
411	421365,56	1283414,79
412	421338,05	1283476,88
413	421359,85	1283491,80
414	421304,08	1283570,25
415	421329,68	1283590,36
416	421375,77	1283536,77
417	421393,78	1283537,75
418	421435,28	1283570,13
419	421391,06	1283647,65
420	421461,65	1283682,38
421	421475,26	1283685,97
422	421486,55	1283707,49
423	421482,05	1283715,68
424	421470,76	1283721,81
425	421473,77	1283731,85
426	421586,54	1283741,82
427	421600,94	1283737,17
428	421647,16	1283754,75
429	421660,86	1283767,54
430	421679,50	1283776,89
431	421767,78	1283809,75
432	421831,84	1283830,68
433	421882,69	1283846,15
434	421910,24	1283859,43
435	422016,30	1283940,15
436	422046,50	1283930,37
437	422078,76	1283868,86
438	422111,89	1283753,48
439	422155,07	1283680,49
440	422179,69	1283664,19
441	422193,00	1283675,64
442	422170,82	1283706,02

443	422153,93	1283813,61
444	422165,73	1283834,21
445	422145,80	1283865,46
446	422145,52	1283897,20
447	422216,57	1283855,68
448	422443,45	1283896,73
449	422569,34	1284020,87
1	422726,54	1284071,84
450	420734,60	1285027,62
451	420813,80	1285165,52
452	420729,78	1285195,66
453	420747,42	1285270,06
454	420834,64	1285250,82
455	420844,30	1285305,40
456	420720,48	1285509,93
457	420688,10	1285500,34
458	420666,29	1285479,17
459	420680,07	1285441,96
460	420707,97	1285323,61
461	420700,62	1285311,76
462	420661,16	1285331,64
463	420641,28	1285344,46
464	420614,01	1285334,85
465	420566,87	1285313,34
466	420540,57	1285279,67
467	420532,87	1285261,40
468	420531,92	1285230,30
469	420561,74	1285098,48
470	420572,94	1285083,42
471	420593,16	1285062,90
472	420596,06	1285040,77
473	420604,06	1285022,79
474	420622,03	1285009,02
475	420635,82	1284992,02
450	420734,60	1285027,62
476	421101,25	1287085,51

477	421120,77	1287106,56
478	421115,29	1287146,96
479	421104,17	1287172,27
480	421091,67	1287187,01
481	421084,32	1287205,48
482	421055,91	1287236,46
483	421004,72	1287207,36
484	420986,43	1287195,04
485	420974,43	1287179,64
486	420987,30	1287128,98
487	421010,73	1287124,18
488	421060,19	1287102,09
476	421101,25	1287085,51

<*> Система координат - МСК-76."