

Утверждено
распоряжением главы
администрации области
от 6 декабря 1995 г.
№ 886-р

П А С П О Р Т
особо охраняемой природной территории
регионального значения

ботанический заказник

категория ООПТ

Урочище «Большой Лог»

наименование

Особо охраняемая природная территория (ООПТ)

Урочище «Большой Лог»

наименование

Решение исполнительного комитета областного совета народных депутатов «О создании сети ООПТ области»

нормативно-правовой акт, установивший статус ООПТ

от 30.08.1991 г. N 267

Ботанический заказник

категория ООПТ

Регионального значения,

статус ООПТ

находится в Белгородской области с. Свистовка, Красненского сельского поселения Красненского района

район, город

В 1 км на северо-восток от села Свистовка, с севера на расстоянии 40 метров объект ограничен прибалочными лесными полосами, южная граница проходит по тальвегу балки на расстоянии 80 метров от урочища Никитино и урочища Ромашкино.

местоположение

общей площадью 700000 кв. м., зарегистрирована в государственном Кадастре недвижимости Белгородской области.

Режим особой охраны ООПТ

Запрещено:

Строительство зданий, сооружений, дорог и трубопроводов, линий электропередач и прочих коммуникаций, изыскательские, взрывные и буровые работы, разработка полезных ископаемых, устройство свалок, применение и хранение ядохимикатов, минеральных удобрений, распашка территории, выжигание растительности, проезд транспорта, устройство стоянок, кемпингов, а также деятельность, противоречащая целям создания ботанического заказника.

План ООПТ

- 700000 кв.м.

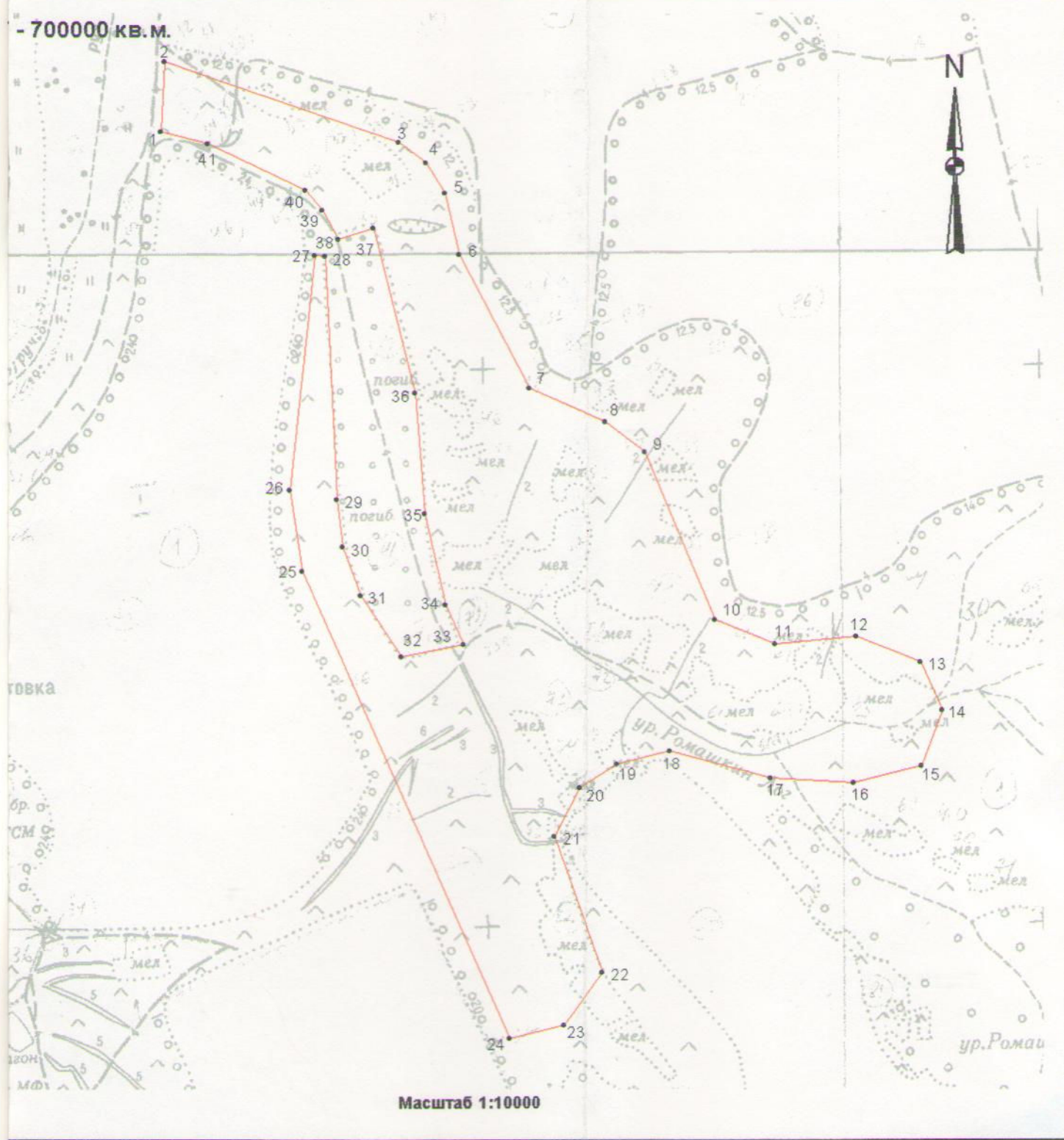

Масштаб 1:10000

Координаты контурных точек

| Обозначение характерных точек границы | Координаты | | Метод определения координат и средняя квадратическая погрешность положения характерной точки | Описание закрепления точки |
|---|------------|------------|--|----------------------------------|
| | X | Y | | |
| 1 | 2 | 3 | 4 | 5 |
| 1 | 439543,11 | 2269694,03 | Картометрический метод 2,50 | - |
| 2 | 439669,09 | 2269701,38 | Картометрический метод 2,50 | - |
| 3 | 439524,22 | 2270121,29 | Картометрический метод 2,50 | - |
| 4 | 439487,82 | 2270170,32 | Картометрический метод 2,50 | - |
| 5 | 439432,89 | 2270204,22 | Картометрический метод 2,50 | - |
| 6 | 439322,98 | 2270228,84 | Картометрический метод 2,50 | - |
| 7 | 439083,31 | 2270355,39 | Картометрический метод 2,50 | - |
| 8 | 439022,42 | 2270491,86 | Картометрический метод 2,50 | - |
| 9 | 438966,79 | 2270563,25 | Картометрический метод 2,50 | - |
| 10 | 438665,50 | 2270689,22 | Картометрический метод 2,50 | - |
| 11 | 438621,41 | 2270796,30 | Картометрический метод 2,50 | - |
| 12 | 438635,05 | 2270943,27 | Картометрический метод 2,50 | - |
| 13 | 438589,91 | 2271051,69 | Картометрический метод 2,50 | - |
| 14 | 438503,83 | 2271096,54 | Картометрический метод 2,50 | - |
| 15 | 438404,10 | 2271058,74 | Картометрический метод 2,50 | - |
| 16 | 438373,66 | 2270936,97 | Картометрический метод 2,50 | - |
| 17 | 438381,01 | 2270787,90 | Картометрический метод 2,50 | - |
| 18 | 438430,69 | 2270606,50 | Картометрический метод 2,50 | - |
| 19 | 438406,00 | 2270512,42 | Картометрический метод 2,50 | - |
| 20 | 438364,21 | 2270442,62 | Картометрический метод 2,50 | - |
| 21 | 438277,08 | 2270399,48 | Картометрический метод 2,50 | - |
| 22 | 438032,48 | 2270485,56 | Картометрический метод 2,50 | - |
| 23 | 437938,00 | 2270416,28 | Картометрический метод 2,50 | - |
| 24 | 437913,76 | 2270317,14 | Картометрический метод 2,50 | - |
| 25 | 438754,59 | 2269945,89 | Картометрический метод 2,50 | - |
| 26 | 438900,11 | 2269923,86 | Картометрический метод 2,50 | - |
| 27 | 439321,46 | 2269970,23 | Картометрический метод 2,50 | - |
| 28 | 439319,34 | 2269988,36 | Картометрический метод 2,50 | - |
| 29 | 438882,80 | 2270008,96 | Картометрический метод 2,50 | - |
| 30 | 438797,77 | 2270019,46 | Картометрический метод 2,50 | - |
| 31 | 438710,64 | 2270050,95 | Картометрический метод 2,50 | - |
| 32 | 438599,43 | 2270124,26 | Картометрический метод 2,50 | - |
| 33 | 438621,58 | 2270235,67 | Картометрический метод 2,50 | - |
| 34 | 438692,79 | 2270204,22 | Картометрический метод 2,50 | - |
| 35 | 438856,56 | 2270167,48 | Картометрический метод 2,50 | - |
| 36 | 439074,91 | 2270149,63 | Картометрический метод 2,50 | - |
| 37 | 439369,90 | 2270075,10 | Картометрический метод 2,50 | - |
| 38 | 439351,11 | 2270012,37 | Картометрический метод 2,50 | - |
| 39 | 439402,73 | 2269982,99 | Картометрический метод 2,50 | - |
| 40 | 439437,89 | 2269953,69 | Картометрический метод 2,50 | - |
| 41 | 439522,12 | 2269779,06 | Картометрический метод 2,50 | - |
| 1 | 439543,11 | 2269694,03 | Картометрический метод 2,50 | - |

Паспорт составлен в 3-х экземплярах.

Начальник
управления лесами Белгородской области

подпись

Ф.И.О.

от « _____ » _____ г.