

Утверждено  
распоряжением главы  
администрации области  
от 6 декабря 1995 г.  
№ 886-р

**П А С П О Р Т**  
**особо охраняемой природной территории**  
**регионального значения**

**комплексный зоологический (охотничий) заказник**  
категория ООПТ  
**«Погромский»**  
наименование

# Особо охраняемая природная территория (ООПТ)

Погромский

наименование

Постановление правительства Белгородской области «О государственных региональных зоологических (охотничьих) заказниках»

нормативно-правовой акт, установивший статус ООПТ

от 11.01.2010 г. N 1-пп

Комплексный зоологический (охотничий) заказник

категория ООПТ

Регионального

значения,

статус ООПТ

находится в Белгородской области

Волоконовский район

район, город

в границах Ютановского, Грушевского, Голофеевского, Погромского, Борисовского и городского поселения «п. Пятницкое»,

местоположение

общей площадью 16595,57 га, зарегистрирована в государственном Кадастре недвижимости Белгородской области.

## Режим особой охраны ООПТ

### Запрещено:

- 1) охота;
- 2) строительство зданий, сооружений, дорог и трубопроводов, линий электропередачи и прочих коммуникаций, препятствующих сохранению, восстановлению и воспроизводству объектов животного мира и среды их обитания, за исключением дорог противопожарного и лесохозяйственного назначения, а также ремонта, реконструкции и обслуживания действующих промышленных объектов, зданий, сооружений, автомобильных дорог, линий электропередачи, трубопроводов и иных действующих коммуникаций, необходимых для обеспечения социально-экономических нужд населения, проживающего на территории Заказника;
- 3) устройство свалок;
- 4) выжигание растительности и стерни;
- 5) хранение ядохимикатов, минеральных удобрений, средств защиты растений, стимуляторов роста вне специально оборудованных складских помещений, а также применение минеральных удобрений без заделывания их в почву;
- 6) изыскательские, взрывные и буровые работы, разработка полезных ископаемых, препятствующих сохранению, восстановлению и воспроизводству объектов животного мира и среды их обитания, за исключением работ, проводимых действующими предприятиями, имеющими лицензии на право ведения таких работ, выданные до введения режима особой охраны территории Заказника, а также разведки и бурения водозаборных скважин, обеспечивающих жизнедеятельность населенных пунктов;
- 7) создание и эксплуатация гидромелиоративных и ирригационных сооружений без обеспечения условий для свободного и безопасного передвижения объектов животного мира через указанные сооружения;
- 8) устройство туристских площадок и лагерей, прокладка туристских маршрутов, препятствующих сохранению, восстановлению и воспроизводству объектов животного мира и среды их обитания;
- 9) беспривязное содержание собак;

10) передвижение граждан по территории Заказника на квадрациклах, снегоходах и мотоциклах вне дорог общего пользования.

При производстве уборочных сельскохозяйственных работ использовать методы, исключающие возможность гибели и травмирования объектов животного мира.

Отлов объектов животного мира в целях расселения, селекционный отстрел в Заказнике производятся в установленном порядке по разрешениям, выдаваемым специально уполномоченным органом Белгородской области.

На территории заказника возможна добыча объектов животного мира в следующих случаях:

- в целях регулирования их численности (в том случае, когда из-за высокой численности объекты животного мира начинают причинять вред природным комплексам);
- при возникновении эпизоотии заболеваний, угрожающих жизни и здоровью населения, объектов животного мира и т.д.

Регулирование численности волка, лисицы и других объектов животного мира осуществляется в соответствии с законодательством о животном мире под контролем штатных сотрудников специально уполномоченного органа Белгородской области.

# План ООПТ

КАРТАПЛАН  
границы государственного регионального муниципального заказника "Посрожский"  
в границах Юпитовского, Гриневского, Гольфевского, Посрожского, Борисовского и сордского поселений "Поселок Патниково" Муниципального района "Болокотовский район" Бологородской области  
План границ объекта землеустройства

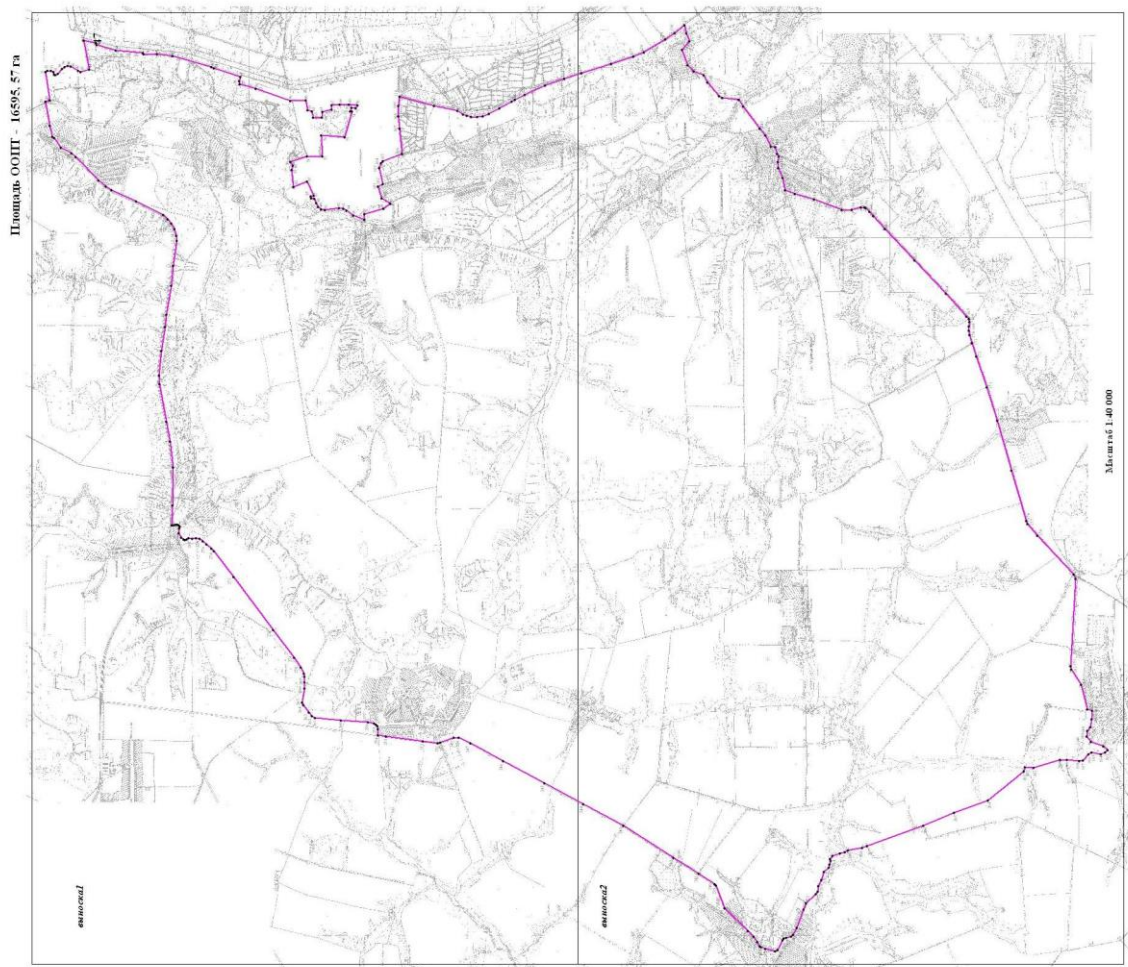

- Условные обозначения
- граница объекта землеустройства
  - 1 - опорные точки граница объекта землеустройства в ее координ

**Координаты контурных точек**

<b>№ точки</b>	<b>X</b>	<b>Y</b>	<b>№ точки</b>	<b>X</b>	<b>Y</b>
1	378326,72	2197053,26	51	378583,62	2205159,11
2	378315,64	2197389,42	52	378315,83	2205127,61
3	378303,66	2198042,43	53	377645,47	2204936,83
4	378359,57	2198491,76	54	377606,44	2204906,88
5	378417,49	2198827,25	55	377147,55	2204764,54
6	378541,30	2199477,27	56	377173,04	2204692,30
7	378551,28	2199627,05	57	377164,54	2204634,94
8	378503,36	2200047,41	58	376886,23	2204562,71
9	378445,44	2200460,79	59	376295,62	2204354,51
10	378416,35	2200676,15	60	376032,18	2204356,63
11	378339,84	2201167,13	61	375998,19	2204190,92
12	378300,16	2201510,03	62	375923,83	2204173,92
13	378242,07	2201943,62	63	375904,71	2204067,70
14	378246,32	2202031,48	64	375751,74	2204067,70
15	378283,16	2202146,96	65	375743,24	2204154,80
16	378337,00	2202241,90	66	375583,91	2204199,42
17	378396,51	2202319,83	67	375583,91	2204273,78
18	378477,28	2202390,68	68	375441,56	2204288,65
19	378942,04	2202622,35	69	375288,60	2204290,77
20	379368,55	2202815,76	70	375142,01	2204273,78
21	379457,82	2202875,28	71	375169,62	2204226,57
22	379583,93	2202985,09	72	375241,54	2204227,95
23	379976,43	2203390,34	73	375260,90	2204171,25
24	380056,40	2203448,04	74	375233,24	2204164,33
25	380235,72	2203543,59	75	375361,87	2203728,67
26	380350,89	2203709,81	76	375760,19	2203752,18
27	380375,76	2203739,92	77	375745,95	2203394,19
28	380425,50	2203927,74	78	376006,04	2203392,29
29	380498,91	2204334,95	79	376290,80	2203304,96
30	380419,22	2204361,51	80	376254,73	2203240,41
31	380492,78	2204851,92	81	376275,61	2203168,27
32	380460,08	2204872,35	82	376237,64	2202870,22
33	380398,72	2204873,73	83	376004,14	2202965,14
34	380363,06	2204846,66	84	375893,60	2202720,84
35	380350,95	2204808,82	85	375939,25	2202712,49
36	380323,71	2204798,23	86	375929,61	2202677,76
37	380282,84	2204814,88	87	375875,05	2202663,30
38	380216,24	2204902,66	88	375852,27	2202587,36
39	380164,78	2204935,96	89	375817,73	2202524,09
40	380116,34	2204951,10	90	375765,00	2202485,51
41	380058,83	2204938,99	91	375701,56	2202480,14
42	379936,22	2204870,88	92	375452,36	2202505,65
43	379889,98	2204849,88	93	375379,75	2202493,88
44	379746,95	2204894,83	94	375328,74	2202468,37
45	379842,38	2205390,04	95	375213,24	2202381,61
46	379630,48	2205341,61	96	375020,05	2202307,21
47	379622,91	2205311,34	97	375016,13	2202405,11
48	379286,94	2205220,16	98	374693,71	2202499,10
49	378819,91	2205180,12	99	374576,23	2202582,64
50	378811,16	2205157,36	100	374728,95	2202674,01
<b>№ точки</b>	<b>X</b>	<b>Y</b>	<b>№ точки</b>	<b>X</b>	<b>Y</b>

101	374790,31	2202880,26	154	367303,56	2202654,03
102	374700,24	2202918,11	155	366822,45	2202471,76
103	374770,73	2203196,81	156	366650,04	2202476,69
104	374736,79	2203275,13	157	366490,76	2202519,38
105	374706,76	2203312,98	158	366436,57	2202517,74
106	374373,90	2203436,99	159	366411,94	2202504,60
107	374419,59	2203872,98	160	366344,62	2202442,21
108	374433,94	2204085,75	161	366283,87	2202369,96
109	374436,56	2204269,81	162	366080,26	2202146,64
110	374416,98	2204418,62	163	365572,21	2201601,74
111	373820,43	2204265,89	164	365036,44	2201034,22
112	373419,69	2204177,13	165	364680,26	2200647,20
113	373323,09	2204117,08	166	364642,66	2200597,07
114	373264,35	2204090,97	167	364634,69	2200550,36
115	373186,03	2204072,70	168	364636,96	2200469,47
116	373085,52	2204072,70	169	364642,66	2200403,39
117	372988,92	2204083,14	170	364631,31	2200319,52
118	372877,96	2204128,83	171	364591,99	2200183,02
119	372696,52	2204226,73	172	364518,48	2199956,23
120	372486,36	2204337,68	173	364332,78	2199428,17
121	372439,37	2204366,40	174	364157,33	2198854,55
122	372263,14	2204459,08	175	363915,80	2197993,97
123	371920,09	2204614,66	176	363657,69	2197124,02
124	371590,89	2204728,64	177	363634,54	2197075,07
125	371297,18	2204827,19	178	363465,43	2196872,14
126	370782,87	2204984,49	179	362845,95	2196201,03
127	370401,50	2205116,91	180	362807,44	2196131,63
128	370225,07	2205191,46	181	362895,66	2194623,65
129	369853,56	2205403,93	182	362885,09	2194571,76
130	369693,27	2205517,00	183	362716,49	2194303,54
131	369521,81	2205653,67	184	362607,92	2193885,87
132	369493,23	2205517,00	185	362525,45	2193864,10
133	369443,53	2205377,83	186	362531,85	2193710,38
134	369562,81	2205229,98	187	362552,67	2193574,27
135	369475,83	2204962,84	188	362611,92	2193515,02
136	369367,74	2204856,60	189	362623,12	2193423,75
137	369197,51	2204790,13	190	362547,86	2193327,67
138	369131,66	2204672,09	191	362328,49	2193250,81
139	368929,13	2204432,28	192	362256,43	2193185,15
140	368873,17	2204402,32	193	362302,87	2193140,32
141	368589,78	2204374,17	194	362371,72	2193116,30
142	368522,21	2204252,18	195	362531,85	2193141,92
143	368233,19	2203873,08	196	362584,69	2193106,69
144	368135,60	2203756,72	197	362677,57	2193007,41
145	368041,76	2203561,53	198	362741,62	2192996,20
146	367966,69	2203559,66	199	362961,00	2193020,22
147	367936,26	2203438,18	200	363077,89	2193018,62
148	367901,91	2203391,13	201	363534,26	2192876,91
149	367920,58	2203297,03	202	363681,58	2192889,72
150	367910,12	2203197,70	203	363702,40	2192816,06
151	367841,42	2203029,29	204	364317,29	2192318,05
152	367795,11	2202816,44	205	364899,76	2192104,88
153	367627,08	2202746,24	206	365420,18	2191884,70

<b>№ точки</b>	<b>X</b>	<b>Y</b>	<b>№ точки</b>	<b>X</b>	<b>Y</b>
----------------	----------	----------	----------------	----------	----------

207	366393,89	2191534,54	251	373759,01	2193305,45
208	366476,66	2191505,27	252	374018,96	2193336,31
209	366718,90	2191456,82	253	374653,11	2193417,23
210	366770,38	2191425,03	254	374784,06	2193435,46
211	366854,16	2191406,86	255	374788,63	2193550,35
212	366978,31	2191366,48	256	374795,12	2193594,37
213	367022,38	2191315,29	257	374814,61	2193618,91
214	367013,64	2191275,64	258	374852,13	2193644,16
215	367037,86	2191214,07	259	374956,77	2193661,48
216	367048,97	2191163,10	260	375423,11	2193699,55
217	367133,75	2191087,39	261	375866,91	2193741,04
218	367176,14	2190956,18	262	375916,52	2193769,90
219	367225,60	2190842,12	263	375976,95	2193833,05
220	367238,17	2190753,63	264	376069,86	2193958,43
221	367266,26	2190702,45	265	376091,51	2194000,82
222	367433,53	2190551,93	266	376053,62	2194245,27
223	367480,79	2190446,00	267	376044,60	2194352,61
224	367596,04	2190125,98	268	376043,70	2194447,32
225	367660,64	2190012,93	269	376056,33	2194504,15
226	367694,96	2189980,63	270	376112,26	2194603,37
227	367773,69	2189959,43	271	376230,42	2194774,76
228	367814,06	2189941,26	272	376587,62	2195248,32
229	367842,32	2189913,00	273	377271,35	2196161,16
230	367925,21	2189740,23	274	377608,71	2196611,27
231	367965,69	2189726,68	275	377646,59	2196651,86
232	368134,73	2189767,34	276	377732,28	2196721,32
233	368208,50	2189792,32	277	377794,52	2196777,24
234	368227,67	2189806,26	278	377852,25	2196820,54
235	368269,02	2189882,78	279	377908,18	2196827,75
236	368341,52	2189975,01	280	377971,32	2196820,54
237	368429,38	2190067,73	281	378038,97	2196827,75
238	368836,00	2190466,00	282	378068,74	2196807,01
239	368979,05	2190851,93	283	378102,11	2196797,99
240	369000,10	2190876,98	284	378125,57	2196803,40
241	369281,83	2191058,87	285	378162,55	2196840,38
242	369712,41	2191335,88	286	378212,16	2196912,54
243	370569,22	2191887,00	287	378201,34	2196993,73
244	371262,61	2192257,25	288	378191,41	2197030,71
245	371924,14	2192616,01	289	378205,85	2197053,26
246	372635,72	2192995,76	290	378232,00	2197065,89
247	373199,64	2193301,23	291	378259,06	2197065,89
248	373403,69	2193401,86	292	378289,73	2197055,97
249	373484,75	2193401,86	1	378326,72	2197053,26
250	373713,99	2193310,53			

Паспорт составлен в 3-х экземплярах.

Начальник  
управления лесами Белгородской области

подпись \_\_\_\_\_ Ф.И.О. \_\_\_\_\_ г.  
от « \_\_\_\_\_ » \_\_\_\_\_

МП