

Утверждено  
распоряжением главы  
администрации области  
от 6 декабря 1995 г.  
№ 886-р

**П А С П О Р Т**  
**особо охраняемой природной территории**  
**регионального значения**

**зоологический (охотничий) заказник по сохранению**  
**сурка байбака европейского**  
категория ООПТ  
**«Быковский»**  
наименование

## Особо охраняемая природная территория (ООПТ)

Быковский

наименование

Постановление правительства Белгородской области «О государственных региональных зоологических (охотничьих) заказниках»

нормативно-правовой акт, установивший статус ООПТ

от 11.01.2010 г. N 1-пп

зоологический (охотничий) заказник по сохранению сурка байбака европейского

категория ООПТ

Регионального значения,

статус ООПТ

находится в Белгородской области Красненский район

район, город

в границах Расховецкого, Большовского, Камызинского сельских поселений

местоположение

общей площадью 12035,00 га, зарегистрирована в государственном Кадастре недвижимости Белгородской области.

### Режим особой охраны ООПТ:

#### Запрещено:

- 1) охота на сурка байбака (европейского);
- 2) строительство зданий, сооружений, дорог и трубопроводов, линий электропередач и прочих коммуникаций, препятствующих сохранению, восстановлению и воспроизводству сурка байбака (европейского) и среды его обитания, за исключением дорог противопожарного и лесохозяйственного назначения, а также ремонта, реконструкции и обслуживания действующих промышленных объектов, зданий, сооружений, автомобильных дорог, линий электропередач, трубопроводов и иных действующих коммуникаций, необходимых для обеспечения социально-экономических нужд населения, проживающего на территории Заказника;
- 3) устройство свалок;
- 4) выжигание растительности и стерни;
- 5) хранение ядохимикатов, минеральных удобрений, средств защиты растений, стимуляторов роста вне специально оборудованных складских помещений, а также применение минеральных удобрений без заделывания их в почву;
- 6) изыскательские, взрывные и буровые работы, разработка полезных ископаемых, препятствующих сохранению, восстановлению и воспроизводству сурка байбака (европейского) и среды его обитания, за исключением работ, проводимых действующими предприятиями, имеющими лицензии на право ведения таких работ, выданные до введения режима особой охраны территории Заказника, а также разведки и бурения водозаборных скважин, обеспечивающих жизнедеятельность населенных пунктов;
- 7) создание и эксплуатация гидромелиоративных и ирригационных сооружений без обеспечения условий для свободного и безопасного передвижения диких копытных животных через указанные сооружения;
- 8) устройство туристских площадок и лагерей, прокладка туристских маршрутов, препятствующих сохранению, восстановлению и воспроизводству сурка байбака (европейского) и среды его обитания;
- 9) беспривязное содержание собак, применение собак на охоте, кроме дипломированных лаек, работающих только по кабану;
- 10) передвижение граждан по территории Заказника на квадрациклах, снегоходах и мотоциклах вне дорог общего пользования;
- 11) охота на лисицу с норными собаками;
- 12) охота загоном.

## План ООПТ:

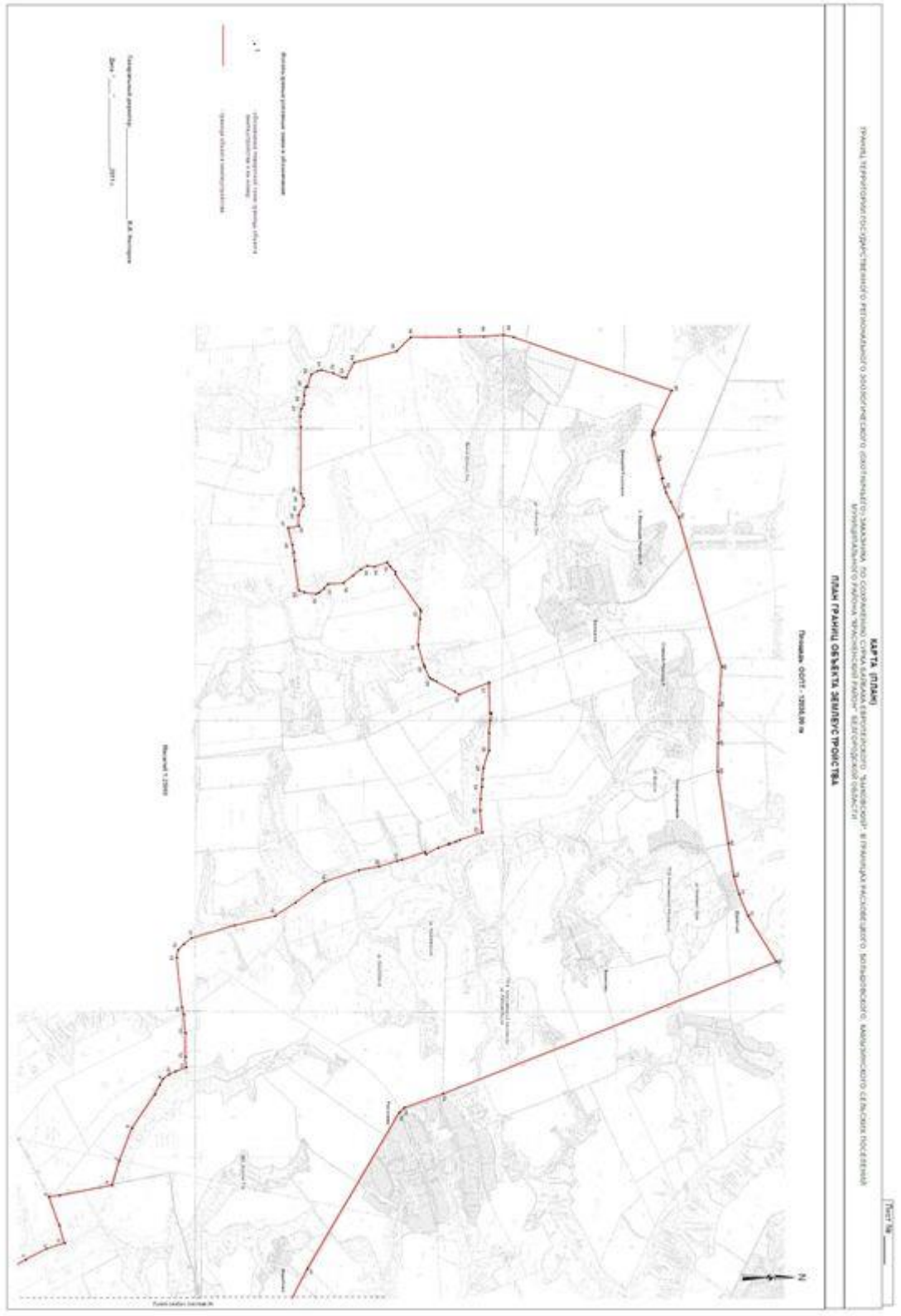

**КАРТА (ПЛАН)**

ГРАНИЦ ТЕРРИТОРИИ ГОСУДАРСТВЕННОГО РЕГИОНАЛЬНОГО ЗООЛОГИЧЕСКОГО ОХОТНИЧЬЕГО ЗАПОВЕДНИКА ПО СОХРАНЕНИЮ СУРКА БАЙБАКА ЕВРОПЕЙСКОГО "БЫКОВСКИЙ" В ГРАНИЦАХ РАСХОВЕЦКОГО, БОЛЬШЕВСКОГО, КАМЫЗЬНСКОГО СЕЛЬСКИХ ПОСЕЛЕНИЙ МУНИЦИПАЛЬНОГО РАЙОНА "БРАСНЕНСКИЙ РАЙОН" БЕЛГОРОДСКОЙ ОБЛАСТИ

**ПЛАН ГРАНИЦ ОБЪЕКТА ЗЕМЛЕУСТРОЙСТВА**

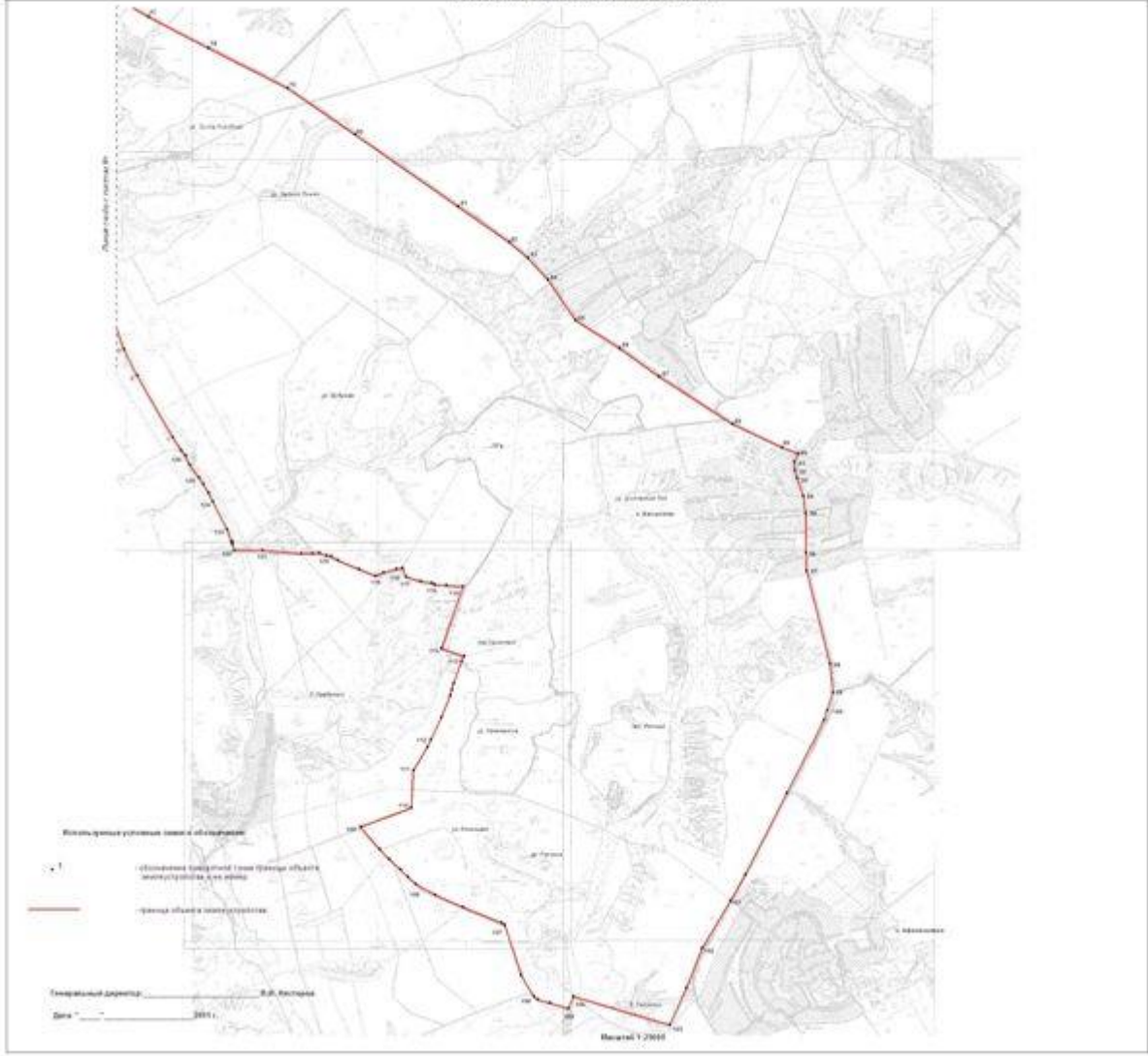

**Координаты контурных точек:**

КАРТА (ПЛАН)				
Лист № 4				
ГРАНИЦ ТЕРРИТОРИИ ГОСУДАРСТВЕННОГО РЕГИОНАЛЬНОГО ЗООЛОГИЧЕСКОГО (ОХОТНИЧЬЕГО) ЗАКАЗНИКА ПО СОХРАНЕНИЮ СУРКА БАЙБАКА ЕВРОПЕЙСКОГО "БЫКОВСКИЙ", В ГРАНИЦАХ РАСХОВЕЦКОГО, БОЛЬШОВСКОГО, КАМЫЗИНСКОГО СЕЛЬСКИХ ПОСЕЛЕНИЙ МУНИЦИПАЛЬНОГО РАЙОНА "КРАСНЕНСКИЙ РАЙОН" БЕЛГОРОДСКОЙ ОБЛАСТИ				
(наименование объекта землеустройства)				
<b>Сведения о местоположении границ объекта землеустройства</b>				
1. Система координат СК 31				
2. Сведения о характерных точках границ объекта землеустройства				
Обозначение характерных точек границы	Координаты, м		Метод определения координат и средняя квадратическая погрешность положения характерной точки (М), м	Описание закрепления точки
	X	Y		
1	2	3	4	5
1	432575,57	2237402,18	картометрический метод 2,50	-
2	432263,03	2238012,77	картометрический метод 2,50	-
3	432292,45	2238050,92	картометрический метод 2,50	-
4	432278,70	2238081,92	картометрический метод 2,50	-
5	432367,67	2238453,09	картометрический метод 2,50	-
6	432442,19	2238723,72	картометрический метод 2,50	-
7	432422,99	2238733,01	картометрический метод 2,50	-
8	432465,93	2238865,33	картометрический метод 2,50	-
9	432490,08	2238940,88	картометрический метод 2,50	-
10	432562,54	2239080,63	картометрический метод 2,50	-
11	432679,38	2239314,11	картометрический метод 2,50	-
12	433277,15	2241572,76	картометрический метод 2,50	-
13	433291,42	2242152,39	картометрический метод 2,50	-
14	433273,73	2242724,74	картометрический метод 2,50	-
15	433272,57	2243153,83	картометрический метод 2,50	-
16	433430,38	2244238,64	картометрический метод 2,50	-
17	433514,74	2244737,87	картометрический метод 2,50	-
18	433593,81	2245008,54	картометрический метод 2,50	-
19	433728,13	2245332,39	картометрический метод 2,50	-
20	434155,90	2246026,15	картометрический метод 2,50	-
21	429122,42	2248015,00	картометрический метод 2,50	-
22	428529,36	2248230,82	картометрический метод 2,50	-
23	428460,88	2248302,97	картометрический метод 2,50	-
24	427067,39	2250657,21	картометрический метод 2,50	-
25	426701,84	2251371,69	картометрический метод 2,50	-
26	426224,26	2252310,34	картометрический метод 2,50	-
27	425669,71	2253113,11	картометрический метод 2,50	-
28	424820,60	2254337,69	картометрический метод 2,50	-
29	424394,08	2254941,73	картометрический метод 2,50	-
30	424211,06	2255165,59	картометрический метод 2,50	-
31	423951,06	2255398,88	картометрический метод 2,50	-
32	423465,63	2255731,93	картометрический метод 2,50	-
33	423140,44	2256255,50	картометрический метод 2,50	-
34	422803,48	2256727,15	картометрический метод 2,50	-
35	422235,55	2257601,39	картометрический метод 2,50	-
36	421962,30	2258184,23	картометрический метод 2,50	-
37	421889,94	2258380,60	картометрический метод 2,50	-
38	421780,22	2258333,28	картометрический метод 2,50	-
39	421690,42	2258341,32	картометрический метод 2,50	-
40	421598,52	2258364,10	картометрический метод 2,50	-
41	421385,65	2258441,87	картометрический метод 2,50	-
42	421180,64	2258463,86	картометрический метод 2,50	-

## КАРТА (ПЛАН)

ГРАНИЦ ТЕРРИТОРИИ ГОСУДАРСТВЕННОГО РЕГИОНАЛЬНОГО ЗООЛОГИЧЕСКОГО (ОХОТНИЧЬЕГО) ЗАКАЗНИКА ПО СОХРАНЕНИЮ СУРКА БАЙБАКА ЕВРОПЕЙСКОГО "БЫКОВСКИЙ", В ГРАНИЦАХ РАСХОВЕЦКОГО, БОЛЬШОВСКОГО, КАМЫЗИНСКОГО СЕЛЬСКИХ ПОСЕЛЕНИЙ МУНИЦИПАЛЬНОГО РАЙОНА "КРАСНЕНСКИЙ РАЙОН" БЕЛГОРОДСКОЙ ОБЛАСТИ

(наименование объекта землеустройства)

## Сведения о местоположении границ объекта землеустройства

43	420705,40	2258472,23	картометрический метод 2,50	-
44	420496,97	2258476,20	картометрический метод 2,50	-
45	419388,34	2258729,07	картометрический метод 2,50	-
46	419056,84	2258786,86	картометрический метод 2,50	-
47	418840,69	2258723,34	картометрический метод 2,50	-
48	418723,83	2258681,61	картометрический метод 2,50	-
49	417857,98	2258242,49	картометрический метод 2,50	-
50	416891,94	2257750,31	картометрический метод 2,50	-
51	416578,49	2257569,24	картометрический метод 2,50	-
52	416013,99	2257232,07	картометрический метод 2,50	-
53	415549,13	2257047,41	картометрический метод 2,50	-
54	415107,20	2256850,50	картометрический метод 2,50	-
55	415445,38	2255707,19	картометрический метод 2,50	-
56	415298,17	2255643,74	картометрический метод 2,50	-
57	415368,80	2255428,71	картометрический метод 2,50	-
58	415406,73	2255284,71	картометрический метод 2,50	-
59	415449,05	2255235,15	картометрический метод 2,50	-
60	415695,36	2255084,24	картометрический метод 2,50	-
61	416296,60	2254893,37	картометрический метод 2,50	-
62	416321,91	2254849,50	картометрический метод 2,50	-
63	416502,58	2254397,50	картометрический метод 2,50	-
64	416653,11	2254065,04	картометрический метод 2,50	-
65	416777,61	2253831,96	картометрический метод 2,50	-
66	416866,00	2253737,07	картометрический метод 2,50	-
67	416946,08	2253650,71	картометрический метод 2,50	-
68	417072,50	2253514,04	картометрический метод 2,50	-
69	417195,41	2253399,00	картометрический метод 2,50	-
70	417460,77	2253179,03	картометрический метод 2,50	-
71	417685,95	2252782,31	картометрический метод 2,50	-
72	418128,01	2252803,09	картометрический метод 2,50	-
73	418407,96	2252968,45	картометрический метод 2,50	-
74	418492,27	2254010,42	картометрический метод 2,50	-
75	418757,66	2254138,13	картометрический метод 2,50	-
76	419016,30	2254242,41	картометрический метод 2,50	-
77	419084,18	2254260,09	картометрический метод 2,50	-
78	419162,28	2254280,96	картометрический метод 2,50	-
79	419417,10	2254375,75	картометрический метод 2,50	-
80	419484,48	2254408,81	картометрический метод 2,50	-
81	419575,01	2254337,25	картометрический метод 2,50	-
82	420314,18	2254394,51	картометрический метод 2,50	-
83	420321,58	2254193,83	картометрический метод 2,50	-
84	420331,55	2254055,24	картометрический метод 2,50	-
85	420349,66	2254021,24	картометрический метод 2,50	-
86	420373,69	2253889,67	картометрический метод 2,50	-
87	420426,49	2253720,04	картометрический метод 2,50	-
88	420529,03	2253670,84	картометрический метод 2,50	-
89	420513,97	2253599,92	картометрический метод 2,50	-
90	420475,69	2253445,43	картометрический метод 2,50	-
91	420439,47	2253356,36	картометрический метод 2,50	-
92	420514,87	2253160,48	картометрический метод 2,50	-
93	420620,20	2252906,58	картометрический метод 2,50	-
94	420670,92	2252823,62	картометрический метод 2,50	-



## КАРТА (ПЛАН)

ГРАНИЦ ТЕРРИТОРИИ ГОСУДАРСТВЕННОГО РЕГИОНАЛЬНОГО ЗООЛОГИЧЕСКОГО (ОХОТНИЧЬЕГО) ЗАКАЗНИКА ПО СОХРАНЕНИЮ СУРКА БАЙБАКА ЕВРОПЕЙСКОГО "БЫКОВСКИЙ", В ГРАНИЦАХ РАСХОВЕЦКОГО, БОЛЬШОВСКОГО, КАМЫЗИНСКОГО СЕЛЬСКИХ ПОСЕЛЕНИЙ МУНИЦИПАЛЬНОГО РАЙОНА "КРАСНЕНСКИЙ РАЙОН" БЕЛГОРОДСКОЙ ОБЛАСТИ.

(наименование объекта землеустройства)

## Сведения о местоположении границ объекта землеустройства

95	420674,89	2251771,69	картометрический метод 2,50	-
96	420709,27	2252686,68	картометрический метод 2,50	-
97	420705,20	2252598,35	картометрический метод 2,50	-
98	420699,29	2252469,00	картометрический метод 2,50	-
99	420743,42	2252009,03	картометрический метод 2,50	-
100	420743,94	2251677,04	картометрический метод 2,50	-
101	420810,61	2251652,08	картометрический метод 2,50	-
102	420843,59	2251654,10	картометрический метод 2,50	-
103	420841,49	2251638,25	картометрический метод 2,50	-
104	420984,30	2251589,17	картометрический метод 2,50	-
105	421320,76	2251423,42	картометрический метод 2,50	-
106	421422,92	2251370,24	картометрический метод 2,50	-
107	421525,67	2251308,89	картометрический метод 2,50	-
108	421599,95	2251256,04	картометрический метод 2,50	-
109	421956,29	2251146,27	картометрический метод 2,50	-
110	421862,00	2251097,59	картометрический метод 2,50	-
111	421928,51	2251043,90	картометрический метод 2,50	-
112	422078,15	2250945,02	картометрический метод 2,50	-
113	422812,61	2250524,20	картометрический метод 2,50	-
114	423123,00	2250363,78	картометрический метод 2,50	-
115	423398,50	2250274,19	картометрический метод 2,50	-
116	423324,96	2250011,64	картометрический метод 2,50	-
117	423165,88	2249576,67	картометрический метод 2,50	-
118	423326,52	2249553,85	картометрический метод 2,50	-
119	424117,29	2249402,11	картометрический метод 2,50	-
120	424225,95	2249031,46	картометрический метод 2,50	-
121	424417,50	2248544,14	картометрический метод 2,50	-
122	424764,10	2248029,78	картометрический метод 2,50	-
123	424834,53	2247884,26	картометрический метод 2,50	-
124	424892,53	2247794,67	картометрический метод 2,50	-
125	424976,42	2247726,83	картометрический метод 2,50	-
126	425073,78	2247682,30	картометрический метод 2,50	-
127	425244,67	2247624,30	картометрический метод 2,50	-
128	425227,07	2247460,65	картометрический метод 2,50	-
129	425226,03	2247098,67	картометрический метод 2,50	-
130	425201,17	2246827,82	картометрический метод 2,50	-
131	425177,55	2246713,89	картометрический метод 2,50	-
132	425094,39	2245967,58	картометрический метод 2,50	-
133	425112,62	2245848,55	картометрический метод 2,50	-
134	425202,73	2245758,96	картометрический метод 2,50	-
135	425322,87	2245668,85	картометрический метод 2,50	-
136	425964,50	2245473,62	картометрический метод 2,50	-
137	426579,20	2245336,38	картометрический метод 2,50	-
138	426887,85	2245131,31	картометрический метод 2,50	-
139	427138,48	2244947,30	картометрический метод 2,50	-
140	427328,82	2244820,17	картометрический метод 2,50	-
141	427848,45	2244644,62	картометрический метод 2,50	-
142	428155,29	2244591,96	картометрический метод 2,50	-
143	428422,27	2244503,15	картометрический метод 2,50	-
144	428494,84	2244488,44	картометрический метод 2,50	-
145	428850,54	2244370,57	картометрический метод 2,50	-
146	428863,49	2244402,16	картометрический метод 2,50	-

## КАРТА (ПЛАН)

ГРАНИЦ ТЕРРИТОРИИ ГОСУДАРСТВЕННОГО РЕГИОНАЛЬНОГО ЗООЛОГИЧЕСКОГО (ОХОТНИЧЬЕГО) ЗАКАЗНИКА ПО СОХРАНЕНИЮ СУРКА БАЙБАКА ЕВРОПЕЙСКОГО "БЫКОВСКИЙ", В ГРАНИЦАХ РАСХОВЕЦКОГО, БОЛЬШОВСКОГО, КАМЫЗИНСКОГО СЕЛЬСКИХ ПОСЕЛЕНИЙ МУНИЦИПАЛЬНОГО РАЙОНА "КРАСНЕНСКИЙ РАЙОН" БЕЛГОРОДСКОЙ ОБЛАСТИ

(наименование объекта землеустройства)

## Сведения о местоположении границ объекта землеустройства

147	429048,25	2244302,76	картометрический метод 2,50	-
148	429195,93	2244251,02	картометрический метод 2,50	-
149	429215,89	2244246,58	картометрический метод 2,50	-
150	429312,72	2244214,80	картометрический метод 2,50	-
151	429374,07	2244188,56	картометрический метод 2,50	-
152	429712,29	2244071,87	картометрический метод 2,50	-
153	429684,96	2243744,30	картометрический метод 2,50	-
154	429692,07	2243567,59	картометрический метод 2,50	-
155	429705,55	2243386,40	картометрический метод 2,50	-
156	429716,40	2243274,08	картометрический метод 2,50	-
157	429730,63	2243103,74	картометрический метод 2,50	-
158	429815,24	2242839,06	картометрический метод 2,50	-
159	429816,74	2242569,14	картометрический метод 2,50	-
160	429831,29	2242377,44	картометрический метод 2,50	-
161	429845,08	2242270,82	картометрический метод 2,50	-
162	429826,12	2242275,75	картометрический метод 2,50	-
163	429816,77	2241811,37	картометрический метод 2,50	-
164	429399,52	2241987,66	картометрический метод 2,50	-
165	429291,07	2241943,59	картометрический метод 2,50	-
166	429012,59	2241787,23	картометрический метод 2,50	-
167	428960,88	2241767,04	картометрический метод 2,50	-
168	428920,50	2241746,85	картометрический метод 2,50	-
169	428840,00	2241575,18	картометрический метод 2,50	-
170	428831,71	2241544,26	картометрический метод 2,50	-
171	428743,04	2241244,24	картометрический метод 2,50	-
172	428771,86	2240851,90	картометрический метод 2,50	-
173	428783,11	2240735,85	картометрический метод 2,50	-
174	428773,36	2240708,14	картометрический метод 2,50	-
175	428398,25	2240172,73	картометрический метод 2,50	-
176	428397,27	2240138,01	картометрический метод 2,50	-
177	428317,74	2240056,26	картометрический метод 2,50	-
178	428271,94	2239993,47	картометрический метод 2,50	-
179	428079,27	2240059,72	картометрический метод 2,50	-
180	427972,20	2240047,00	картометрический метод 2,50	-
181	427877,86	2240105,40	картометрический метод 2,50	-
182	427756,56	2240196,37	картометрический метод 2,50	-
183	427609,81	2240306,44	картометрический метод 2,50	-
184	427380,32	2240322,91	картометрический метод 2,50	-
185	427338,92	2240394,04	картометрический метод 2,50	-
186	427245,92	2240451,69	картометрический метод 2,50	-
187	427199,50	2240476,03	картометрический метод 2,50	-
188	427023,08	2240448,50	картометрический метод 2,50	-
189	426941,82	2240419,20	картометрический метод 2,50	-
190	426873,87	2239967,13	картометрический метод 2,50	-
191	426862,54	2239845,25	картометрический метод 2,50	-
192	426846,29	2239729,77	картометрический метод 2,50	-
193	426775,62	2239473,44	картометрический метод 2,50	-
194	426943,43	2239444,63	картометрический метод 2,50	-
195	426938,94	2239280,28	картометрический метод 2,50	-
196	427006,96	2239140,10	картометрический метод 2,50	-
197	427006,97	2239027,12	картометрический метод 2,50	-
198	426967,99	2238955,94	картометрический метод 2,50	-



## КАРТА (ПЛАН)

ГРАНИЦ ТЕРРИТОРИИ ГОСУДАРСТВЕННОГО РЕГИОНАЛЬНОГО ЗООЛОГИЧЕСКОГО (ОХОТНИЧЬЕГО) ЗАКАЗНИКА ПО СОХРАНЕНИЮ СУРКА БАЙБАКА ЕВРОПЕЙСКОГО "БЫКОВСКИЙ", В ГРАНИЦАХ РАСХОВЕЦКОГО, БОЛЬШОВСКОГО, КАМЫЗИНСКОГО СЕЛЬСКИХ ПОСЕЛЕНИЙ МУНИЦИПАЛЬНОГО РАЙОНА "КРАСНЕНСКИЙ РАЙОН" БЕЛГОРОДСКОЙ ОБЛАСТИ

(наименование объекта землеустройства)

## Сведения о местоположении границ объекта землеустройства

199	426966.23	2237952.45	картометрический метод 2,50	-
200	426964.00	2237791.32	картометрический метод 2,50	-
201	426972.69	2237680.78	картометрический метод 2,50	-
202	427012.48	2237604.57	картометрический метод 2,50	-
203	427024.42	2237475.22	картометрический метод 2,50	-
204	427038.96	2237341.51	картометрический метод 2,50	-
205	427071.97	2237343.75	картометрический метод 2,50	-
206	427127.36	2237159.68	картометрический метод 2,50	-
207	427228.06	2237102.62	картометрический метод 2,50	-
208	427281.21	2237094.23	картометрический метод 2,50	-
209	427459.68	2237135.07	картометрический метод 2,50	-
210	427597.87	2237203.88	картометрический метод 2,50	-
211	427653.82	2237210.60	картометрический метод 2,50	-
212	427777.89	2236975.66	картометрический метод 2,50	-
213	428415.14	2236806.80	картометрический метод 2,50	-
214	428632.10	2236591.70	картометрический метод 2,50	-
215	429380.41	2236588.81	картометрический метод 2,50	-
216	429726.65	2236586.79	картометрический метод 2,50	-
217	430036.16	2236561.44	картометрический метод 2,50	-
218	430183.73	2236594.62	картометрический метод 2,50	-
1	432575.57	2237402.18	картометрический метод 2,50	-

## 3. Сведения о частях границ объекта землеустройства

Обозначение части границы		Описание прохождения части границы
от точки	до точки	
1	2	Граница регионального зоологического заказника "Быковский" проходит по автодороге Красное-Алексеевка от села Камызино до села Афанасьевка, далее на северо-запад по административной границе с Красногвардейским районом до автодороги Красное-Белгород, далее по автодороге Белгород-Красное на северо-восток до перекрестка автодорог Камызино-Старый Оскол, Белгород-Красное, далее от перекрестка на юг до села Камызино.
1	2	
2	3	
3	4	
4	5	
5	6	
6	7	
7	8	
8	9	
9	10	
10	11	
11	12	
12	13	
13	14	
14	15	
15	16	
16	17	
17	18	
18	19	
19	20	
20	21	
21	22	
22	23	
23	24	
24	25	
25	26	

Паспорт составлен в 3-х экземплярах.

Начальник  
управления лесами Белгородской области

подпись \_\_\_\_\_ Ф.И.О.  
от « \_\_\_\_\_ » \_\_\_\_\_ г.

МП