

Утверждено
распоряжением главы
администрации области
от 6 декабря 1995 г.
№ 886-р

П А С П О Р Т
особо охраняемой природной территории
регионального значения

Памятник природы

категория ООПТ

Родник в урочище «Западное»

наименование

Особо охраняемая природная территория (ООПТ)

Родник в урочище «Западное»

наименование

Решение исполнительного комитета областного совета народных депутатов «О создании сети ООПТ области»

нормативно-правовой акт, установивший статус ООПТ

от 30.08.1991 г. N 267

Памятник природы

категория ООПТ

Регионального

значения,

статус ООПТ

находится в Белгородской области Красногвардейский район

район, город

В днище балки урочища «Западное» Засосенского сельского поселения

местоположение

общей площадью 0,7814 га, зарегистрирована в государственном Кадастре недвижимости Белгородской области.

Режим особой охраны ООПТ

Запрещено:

Устройство свалок, применение и хранение ядохимикатов, минеральных удобрений, проезд транспорта, устройство стоянок, кемпингов, а также деятельность, противоречащая санитарным правилам и норм в соответствии с Федеральным законом от 30 марта 1999 года № 52.

План ООПТ

Площадь объекта ООПТ - 7814 кв.м

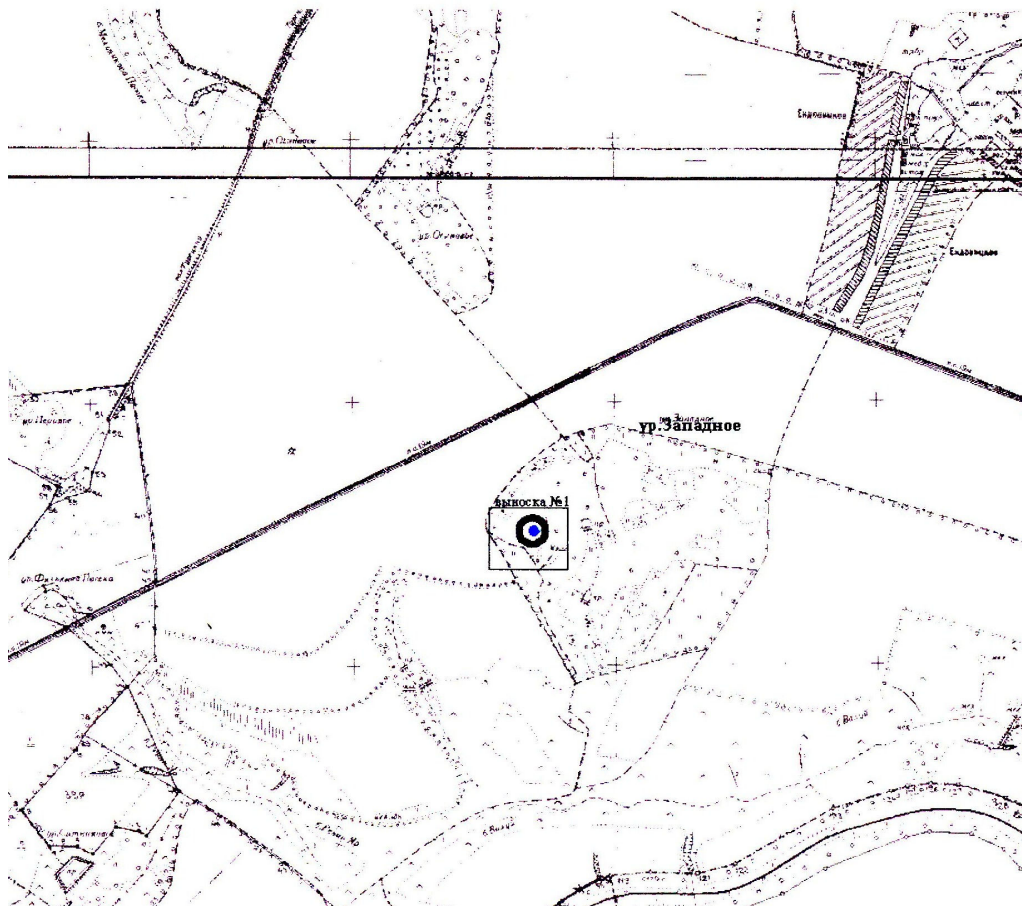

Масштаб 1:25 000

Координаты контурных точек

| Обозначение характерных точек границы | Координаты, м | | Обозначение характерных точек границы | Координаты, м | |
|--|---------------|------------|---|---------------|-----------|
| | X | Y | | X | Y |
| 1 | 2 | 3 | 1 | 2 | 3 |
| 1 | 391274,48 | 2249443,05 | 20 | | 391283,17 |
| 2 | 391265,80 | 2249442,29 | 21 | | 391291,58 |
| 3 | 391257,38 | 2249440,04 | 22 | | 391299,48 |
| 4 | 391249,48 | 2249436,35 | 23 | | 391306,62 |
| 5 | 391242,34 | 2249431,35 | 24 | | 391312,79 |
| 6 | 391236,18 | 2249425,19 | 25 | | 391317,79 |
| 7 | 391231,18 | 2249418,05 | 26 | | 391321,47 |
| 8 | 391227,50 | 2249410,15 | 27 | | 391323,72 |
| 9 | 391225,24 | 2249401,73 | 28 | | 391324,48 |
| 10 | 391224,48 | 2249393,05 | 29 | | 391323,72 |
| 11 | 391225,24 | 2249384,37 | 30 | | 391321,47 |
| 12 | 391227,50 | 2249375,95 | 31 | | 391317,79 |
| 13 | 391231,18 | 2249368,05 | 32 | | 391312,79 |
| 14 | 391236,18 | 2249360,91 | 33 | | 391306,62 |
| 15 | 391242,34 | 2249354,75 | 34 | | 391299,48 |
| 16 | 391249,48 | 2249349,75 | 35 | | 391291,58 |
| 17 | 391257,38 | 2249346,07 | 36 | | 391283,17 |
| 18 | 391265,80 | 2249343,81 | 1 | | 391274,48 |
| 19 | 391274,48 | 2249343,05 | | | |

Паспорт составлен в 3-х экземплярах.

Начальник
управления лесами Белгородской области

подпись

Ф.И.О.

от « _____ » _____ г.

МП