

Утверждено  
распоряжением главы  
администрации области  
от 6 декабря 1995 г.  
№ 886-р

**П А С П О Р Т**  
**особо охраняемой природной территории**  
**регионального значения**

**Урочище**

---

категория ООПТ

**«Прилепская балка»**

---

наименование

# Особо охраняемая природная территория (ООПТ)

«Прилепская балка»

наименование

Решение исполнительного комитета областного совета народных депутатов «О создании сети ООПТ области»

нормативно-правовой акт, установивший статус ООПТ

от 30.08.1991 г. N 267

Урочище

категория ООПТ

Регионального

значения,

статус ООПТ

находится в Белгородской области Красногвардейский район

район, город

Вблизи с. Прилепы Стрелецкого сельского поселения

местоположение

общей площадью 58,6 га, зарегистрирована в государственном Кадастре недвижимости Белгородской области.

## Режим особой охраны ООПТ

### Запрещено:

Строительство зданий, сооружений, дорог и трубопроводов, линий электропередач и прочих коммуникаций, изыскательские, взрывные и буровые работы, разработка полезных ископаемых, устройство свалок, сброс хозяйственно-бытовых, коммунальных, промышленных, сельскохозяйственных сточных вод и мусора, применение и хранение ядохимикатов, минеральных удобрений, распашка территории, выжигание растительности, проезд транспорта, устройство стоянок, кемпингов

## План ООПТ

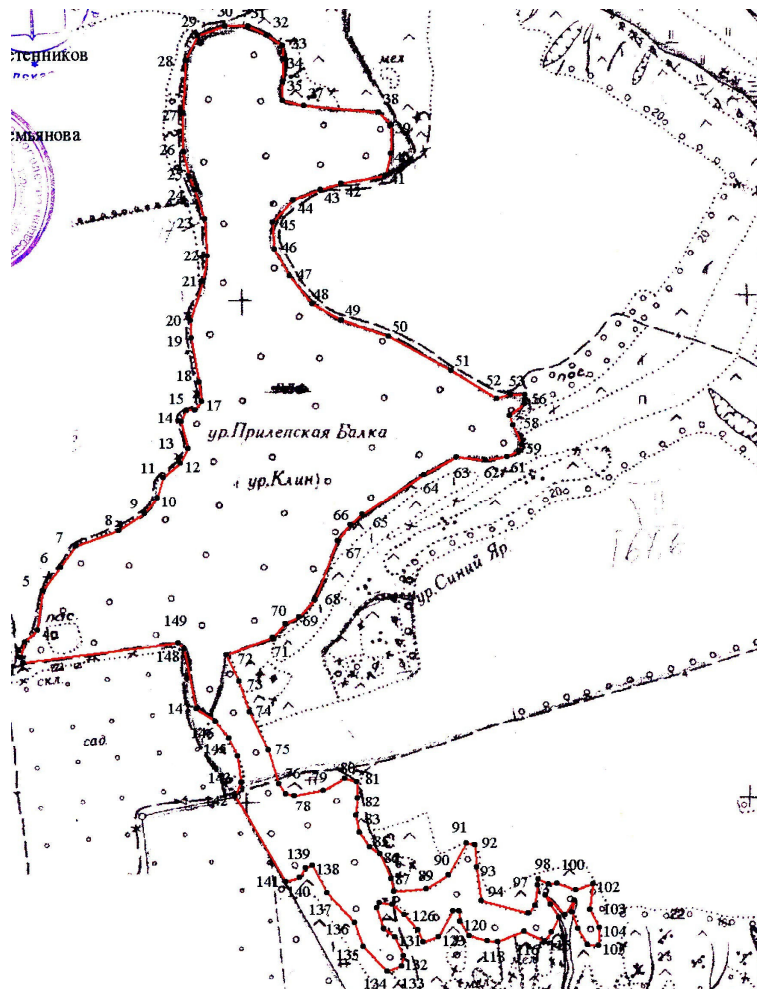

**Координаты контурных точек**

Обозначение характерных точек границы	Координаты, м		Обозначение характерных точек границы	Координаты, м	
	X	Y		X	Y
1	2	3	1	2	3
1	409180,91	2239043,33	76	408935,50	2239548,70
2	409191,06	2239038,25	77	408914,02	2239562,27
3	409220,49	2239046,58	78	408910,62	2239578,10
4	409244,24	2239072,60	79	408920,80	2239635,78
5	409323,40	2239082,77	80	408944,55	2239678,75
6	409368,63	2239117,83	81	408938,90	2239702,50
7	409410,48	2239148,37	82	408906,10	2239703,63
8	409441,03	2239233,03	83	408869,91	2239701,37
9	409474,94	2239284,07	84	408835,98	2239708,16
10	409507,73	2239308,95	85	408807,71	2239727,38
11	409548,45	2239320,26	86	408794,14	2239747,74
12	409576,72	2239355,32	87	408744,38	2239769,23
13	409606,12	2239370,02	88	408719,10	2239774,56
14	409660,40	2239357,01	89	408724,89	2239839,82
15	409681,89	2239366,06	90	408751,17	2239883,45
16	409682,54	2239383,81	91	408814,50	2239919,63
17	409698,61	2239397,77	92	408811,10	2239936,60
18	409737,31	2239392,07	93	408767,00	2239938,86
19	409824,38	2239376,24	94	408700,28	2239947,91
20	409858,31	2239375,11	95	408675,40	2240041,77
21	409936,74	2239400,94	96	408690,10	2240055,34
22	409988,36	2239409,04	97	408731,94	2240059,86
23	410064,13	2239403,95	98	408743,25	2240061,00
24	410122,41	2239384,44	99	408733,97	2240081,86
25	410148,64	2239373,87	100	408734,20	2240098,32
26	410197,58	2239362,10	101	408720,76	2240136,38
27	410273,35	2239360,97	102	408733,97	2240170,25
28	410376,26	2239366,63	103	408681,93	2240163,64
29	410425,80	2239391,25	104	408647,12	2240182,00
30	410445,24	2239444,66	105	408610,94	2240179,74
31	410445,24	2239489,89	106	408612,07	2240158,25
32	410426,02	2239528,35	107	408644,86	2240140,16
33	410405,66	2239557,75	108	408676,53	2240127,72
34	410378,52	2239560,01	109	408701,41	2240132,24
35	410334,42	2239558,88	110	408672,00	2240114,15
36	410298,23	2239557,75	111	408710,45	2240074,57
37	410286,92	2239600,72	112	408692,36	2240084,74
38	410274,48	2239748,87	113	408666,35	2240102,84
39	410248,47	2239773,75	114	408638,08	2240087,01
40	410191,92	2239771,49	115	408619,98	2240073,44
41	410148,95	2239762,44	116	408640,34	2240032,72
42	410133,12	2239674,23	117	408619,98	2239980,70
43	410120,68	2239632,39	118	408621,11	2239959,22
44	410100,32	2239579,24	119	408631,54	2239924,08
45	410057,35	2239538,52	120	408660,70	2239904,93
46	410003,07	2239541,92	121	408679,92	2239903,80
47	409946,52	2239571,32	122	408679,92	2239892,49
48	409891,11	2239615,42	123	408630,16	2239863,09

49	409858,28	2239672,95	124	408618,85	2239832,56
50	409825,52	2239766,96	125	408642,60	2239822,38
51	409758,79	2239889,67	126	408673,25	2239795,56
52	409703,38	2239980,14	127	408694,62	2239771,49
53	409711,30	2240007,28	128	408698,02	2239746,61
54	409709,03	2240035,55	129	408687,84	2239742,08
55	409701,12	2240036,68	130	408645,99	2239755,65
56	409693,20	2240035,55	131	408629,03	2239776,01
57	409669,45	2240006,15	132	408592,84	2239794,10
58	409650,23	2240011,80	133	408572,49	2239790,71
59	409611,28	2240029,82	134	408562,31	2239762,44
60	409599,71	2240024,03	135	408610,94	2239714,94
61	409588,15	2240000,08	136	408658,43	2239696,85
62	409580,71	2239957,95	137	408717,24	2239643,70
63	409588,03	2239899,84	138	408771,52	2239614,29
64	409551,84	2239835,95	139	408767,00	2239600,72
65	409471,67	2239713,43	140	408748,84	2239588,69
66	409451,02	2239690,30	141	408739,86	2239561,14
67	409419,52	2239665,18	142	408911,75	2239461,62
68	409303,04	2239621,08	143	408937,76	2239474,06
69	409267,99	2239588,85	144	408990,92	2239467,28
70	409254,41	2239561,71	145	409028,24	2239449,18
71	409228,40	2239536,83	146	409061,93	2239422,64
72	409194,48	2239445,22	147	409087,04	2239384,72
73	409142,46	2239469,54	148	409205,79	2239360,97
74	409080,26	2239491,03	149	409218,23	2239349,10
75	409003,36	2239527,21	1	409180,91	2239043,33

Паспорт составлен в 3-х экземплярах.

**Начальник  
управления лесами Белгородской области**

⁂                  **подпись**                                      **Ф.И.О.**

от «\_\_\_\_\_» \_\_\_\_\_ г.

**МП**