ПРАВИТЕЛЬСТВО КАЛУЖСКОЙ ОБЛАСТИ

ПОСТАНОВЛЕНИЕ
от 23 марта 2020 г. N 227

ОБ ОБЪЯВЛЕНИИ АКАТОВСКОГО КАРЬЕРА ОСОБО ОХРАНЯЕМОЙ ПРИРОДНОЙ ТЕРРИТОРИЕЙ РЕГИОНАЛЬНОГО ЗНАЧЕНИЯ - ПАМЯТНИКОМ ПРИРОДЫ

В соответствии с Федеральным законом "Об особо охраняемых природных территориях", Законами Калужской области "О регулировании отдельных правоотношений, связанных с охраной окружающей среды, на территории Калужской области" и "О нормативных правовых актах органов государственной власти Калужской области" в целях сохранения уникального, невосполнимого, ценного в экологическом, научном, культурном и эстетическом отношениях природного комплекса Правительство Калужской области

ПОСТАНОВЛЯЕТ:

1. Объявить Акатовский карьер особо охраняемой природной территорией регионального значения - памятником природы.

2. Утвердить границы особо охраняемой природной территории регионального значения - памятника природы "Акатовский карьер" в соответствии с приложением N 1 к настоящему Постановлению.

3. Определить режим особой охраны особо охраняемой природной территории регионального значения - памятника природы "Акатовский карьер" в соответствии с приложением N 2 к настоящему Постановлению.

4. Министерству природных ресурсов и экологии Калужской области:

4.1. Оформить охранное обязательство и паспорт особо охраняемой природной территории регионального значения - памятника природы "Акатовский карьер".

4.2. Обеспечить внесение в Единый государственный реестр недвижимости сведений о границах особо охраняемой природной территории регионального значения - памятника природы "Акатовский карьер".

5. Настоящее Постановление вступает в силу через десять дней после его официального опубликования.

Временно исполняющий обязанности
Губернатора Калужской области
В.В.Шапша

Приложение N 1
к Постановлению
Правительства Калужской области
от 23 марта 2020 г. N 227

СВЕДЕНИЯ
О ГРАНИЦАХ ОСОБО ОХРАНЯЕМОЙ ПРИРОДНОЙ ТЕРРИТОРИИ РЕГИОНАЛЬНОГО ЗНАЧЕНИЯ - ПАМЯТНИКА ПРИРОДЫ "АКАТОВСКИЙ КАРЬЕР"

Описание местоположения границ особо охраняемой природной территории регионального значения - памятника природы "Акатовский карьер"

Раздел 1

Сведения об особо охраняемой природной территории регионального значения - памятнике природы "Акатовский карьер" (далее - объект)		
N п/п	Характеристики объекта	Описание характеристик
1	2	3
1	Местоположение объекта	Калужская область, Дзержинский район, вблизи пос. Пятовский
2	Площадь объекта +/- величина погрешности определения площади (Р +/- Дельта Р)	$107056\ м^2 \pm 1145$
3	Иные характеристики объекта	Кластерность - 1

Раздел 2

Сведения о местоположении границ объекта					
1. Система координат СК кадастрового округа					
2. Сведения о характерных точках границ объекта					
Обозначение характерных точек границ	Координаты, м		Метод определения координат характерной точки	Средняя квадратическая погрешность положения характерной точки (Mt), м	Описание обозначения точки на местности (при наличии)
	X	Y			
1	2	3	4	5	6
1	449323.84	1286034.49	картометрический	1	-
2	449415.77	1286236.55	картометрический	1	-
3	449415.77	1286288.19	картометрический	1	-
4	449431.88	1286319.97	картометрический	1	-
5	449427.91	1286354.40	картометрический	1	-
6	449406.28	1286355.06	картометрический	1	-

7	449395.90	1286346.46	картометрический	1	-
8	449389.28	1286348.88	картометрический	1	-
9	449383.32	1286370.51	картометрический	1	-
10	449381.08	1286464.00	картометрический	1	-
11	449389.02	1286480.22	картометрический	1	-
12	449224.20	1286477.77	картометрический	1	-
13	449203.71	1286502.15	картометрический	1	-
14	449134.07	1286511.84	картометрический	1	-
15	449069.98	1286444.62	картометрический	1	-
16	449049.59	1286384.28	картометрический	1	-
17	449089.31	1286304.68	картометрический	1	-
18	449083.43	1286280.25	картометрический	1	-
19	449084.60	1286249.94	картометрический	1	-
20	449098.73	1286234.37	картометрический	1	-
21	449133.45	1286228.48	картометрический	1	-
22	449181.19	1286254.83	картометрический	1	-
23	449214.08	1286149.37	картометрический	1	-
24	449236.41	1286121.88	картометрический	1	-
25	449250.6	1286110.7	картометрический	1	-

	5	8			
26	449287.49	1286103.44	картометрический	1	-
27	449296.16	1286095.47	картометрический	1	-
28	449301.62	1286087.74	картометрический	1	-
1	449323.84	1286034.49	картометрический	1	-

3. Сведения о характерных точках части (частей) границы объекта					
Обозначение характерных точек части границы	Координаты, м		Метод определения координат характерной точки	Средняя квадратическая погрешность положения характерной точки (Mt), м	Описание обозначения точки на местности (при наличии)
	X	Y			
1	2	3	4	5	6
-	-	-	-	-	-

Раздел 3

Сведения о местоположении измененных (уточненных) границ объекта							
1. Система координат -							
2. Сведения о характерных точках границ объекта							
Обозначение характерных точек границ	Существующие координаты, м		Измененные (уточненные) координаты, м		Метод определения координат характерной точки	Средняя квадратическая погрешность положения характерной точки (Mt), м	Описание обозначения точки на местности (при наличии)
	X	Y	X	Y			
1	2	3	4	5	6	7	8
-	-	-	-	-	-	-	-
3. Сведения о характерных точках части (частей) границы объекта							
-	-	-	-	-	-	-	-

Раздел 4

План границ объекта

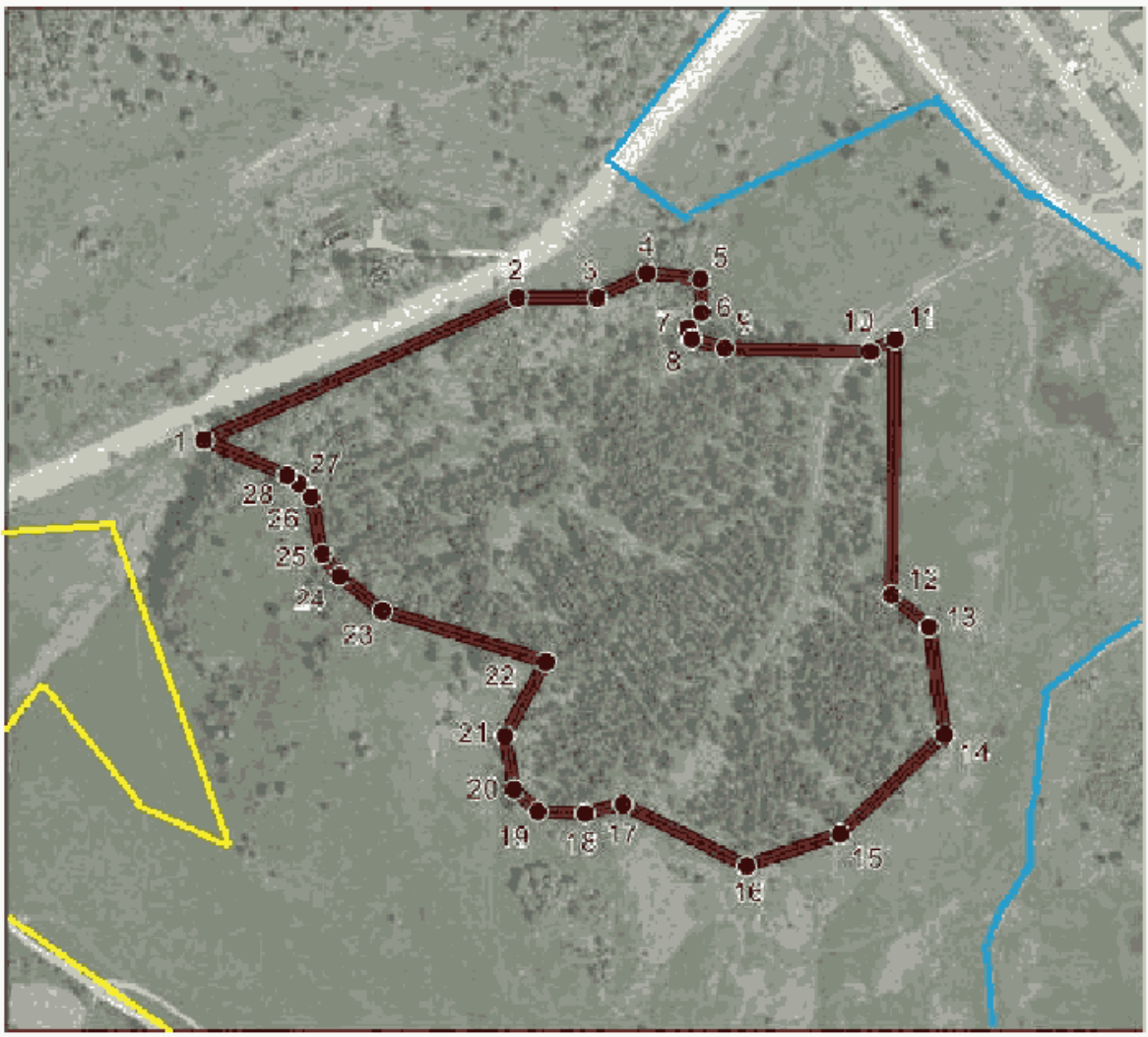

Масштаб 1:5000

Используемые условные знаки и обозначения:

граница особо охраняемой природной территории

• 1 характерные точки границы

граница д. акатово

граница п. пятовский

Приложение N 2
к Постановлению
Правительства Калужской области
от 23 марта 2020 г. N 227

РЕЖИМ
ОСОБОЙ ОХРАНЫ ОСОБО ОХРАНЯЕМОЙ ПРИРОДНОЙ ТЕРРИТОРИИ РЕГИОНАЛЬНОГО ЗНАЧЕНИЯ - ПАМЯТНИКА ПРИРОДЫ "АКАТОВСКИЙ КАРЬЕР"

1. На территории, на которой находится особо охраняемая природная территория регионального значения - памятник природы "Акатовский карьер", запрещается всякая

деятельность, влекущая за собой нарушение сохранности памятника природы, в том числе:

1.1. Строительство зданий, сооружений и иных объектов, дорог и трубопроводов, линий электропередачи и прочих коммуникаций, не связанное с обеспечением функционирования памятника природы.

1.2. Нарушение почвенного покрова, производство земляных работ, за исключением проведения мероприятий по сохранению и восстановлению памятника природы.

1.3. Проведение геологоразведочных работ, поиск и добыча полезных ископаемых.

1.4. Деятельность, влекущая за собой изменение гидрологического режима.

1.5. Загрязнение и засорение поверхностных и подземных вод, сброс сточных вод.

1.6. Применение удобрений и ядохимикатов.

1.7. Рубка древесной и кустарниковой растительности, нарушение растительного покрова, за исключением проведения научных исследований и проведения мероприятий по сохранению и восстановлению памятника природы.

1.8. Уничтожение объектов животного мира и причинение им вреда, сбор, отлов, изъятие объектов животного мира из среды их обитания, а также причинение вреда местам обитания объектов животного мира.

1.9. Сброс отходов производства и потребления вне специально отведенных для этого мест, складирование, размещение, захоронение всех видов отходов, материалов, грунтов, снега.

1.10. Движение и стоянка механических транспортных средств вне существующей дорожно-тропиночной сети, не связанные с обеспечением функционирования памятника природы.

1.11. Разведение костров, сжигание сухих листьев и травы.

1.12. Расширение существующей дорожно-тропиночной сети.

1.13. Выгул, прогон и выпас сельскохозяйственных животных.

1.14. Повреждение ограждений, информационных знаков, стендов, указателей и других объектов инфраструктуры памятника природы.

1.15. Все виды рекреационной деятельности, оказывающие негативное воздействие на памятник природы, в том числе обустройство стоянок, установка палаток и тентов.

2. Режим особой охраны особо охраняемой природной территории регионального значения - памятника природы "Акатовский карьер" устанавливается бессрочно.

3. На особо охраняемой природной территории регионального значения - памятнике природы "Акатовский карьер" допускается по согласованию с министерством природных ресурсов и экологии Калужской области:

3.1. Проведение противопожарных, санитарно-оздоровительных и иных профилактических мероприятий, необходимых для обеспечения противопожарной безопасности и поддержания санитарных свойств территории памятника природы.

3.2. Использование биологических мер борьбы с вредителями леса.

3.3. Устройство гнездовий для птиц.

3.4. Проведение научных исследований, включая экологический мониторинг.

3.5. Организация эколого-просветительских мероприятий (проведение учебно-познавательных экскурсий, организация и обустройство экологических учебных троп).